



### Head Office Graha Sucofindo

Jl. Raya Pasar Minggu kav, 34 Jakarta 12780

Telp (+62-21) 798 3666 Ext: 1116,1124

Fax (+62-21) 798 6473, 798 3888

customer.service@sucofindo.co.id



MORE INFO

**0811 8910 222**

 sucofindoofficial

 [www.sucofindo.co.id](http://www.sucofindo.co.id)

SUCOFINDO    

 Danantara  
Indonesia

 IDSurvey  
Testing - Inspection - Certification



# SEKTOR MANUFAKTUR

MANUFACTURING SECTOR



**#AssureYourConfidence**



## TEMUKAN SOLUSI TERINTEGRASI BERSAMA SUCOFINDO

DISCOVER INTEGRATED SOLUTIONS WITH SUCOFINDO

Sektor manufaktur Memiliki peran strategis serta ketahanan luar biasa dalam menjaga perekonomian nasional. Mengutip data dari Kementerian Perindustrian Republik Indonesia, Produk Domestik Bruto (PDB) Manufaktur Indonesia memiliki rata-rata pertumbuhan sebesar 3,44 persen per tahun, lebih tinggi dibandingkan rata-rata pertumbuhan dunia yang sebesar 2,35 persen.

Dalam mendukung tumbuh dan berkembangnya Sektor Manufaktur, PT SUCOFINDO menyediakan berbagai layanan jasa mulai dari proses Inspeksi, Audit, Sertifikasi, serta Kajian mengenai proses kegiatan manufaktur. Hal itu dilakukan agar kegiatan usaha manufaktur dapat memenuhi peraturan perundangan yang terkait dengan perlindungan konsumen, lingkungan, juga aturan lainnya yang perlu diantisipasi dan dikelola melalui mitigasi risiko sepanjang proses bisnis.

Berikut adalah Layanan dan Fasilitas SUCOFINDO Dalam Sektor Manufaktur:

*The manufacturing sector plays a strategic and resilient role in safeguarding the national economy. Citing data from the Indonesian Ministry of Industry, Indonesia's manufacturing Gross Domestic Product (GDP) has an average annual growth rate of 3.44%, higher than the world's average of 2.35%.*

*To support the growth and development of the manufacturing sector, PT SUCOFINDO provides a wide range of services, including inspection, audit, certification, and studies related to manufacturing processes. These services are designed to ensure that manufacturing operations comply with regulations related to consumer protection, the environment, and other relevant regulations that need to be anticipated and managed through risk mitigation throughout the business process. The following are SUCOFINDO'S services and facilities in the manufacturing sector:*

# PROSES BISNIS MANUFAKTUR

## MANUFACTURING BUSINESS FLOW

### 01 Procurement

*Procurement*



### 04 Administrasi Umum

*General Administration*

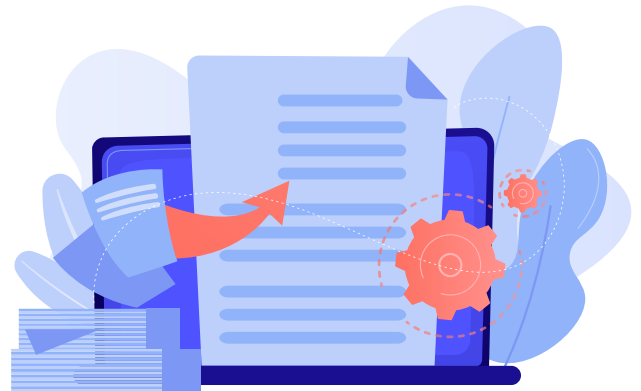

### 02 In Out Inventory

*In-Out Inventory*



### 05 Akutansi dan Keuangan

*Sales Marketing and Distribution*



### 03 Produksi

*Production*



## Procurement

Procurement

## 01

1. *Sustainability (Keberlanjutan) Berbasis Corporate Social Responsibility (CSR)*
  2. *Supervisi Investasi Proyek*
  3. *Sertifikasi Standard Usaha (PPIU, LSUP, Pasar Rakyat)*
  4. *Perencanaan Air Bersih dan Limbah (WWTP, WTP, Audit Air dan Kajian Teknis Instalasi Air bersih dan limbah)*
  5. *Analisis Mengenai Dampak Lingkungan (AMDAL), UKL-UPL, Environment Social Impact Assessment/ ESIA, Environmental Baseline Analysis/ EBA, Environmental Risk Assessment/ ERA*
  6. *Inspeksi/verifikasi TKDN Berbayar Negara*
  7. *Inspeksi/verifikasi dan Pendampingan Teknis TKDN Berbayar Pelaku Usaha*
  8. *Konsultasi Terkait Pengembangan Implementasi Kebijakan TKDN*
1. *Sustainability Based on Corporate Social Responsibility (CSR)*
  2. *Project Investment Supervision*
  3. *Standard Business Certification (PPIU, LSUP, Pasar Rakyat)*
  4. *Water and Wastewater Planning (WWTP, WTP, Water Audit, and Technical Studies of Clean Water and Wastewater Installations)*
  5. *Environmental Impact Assessment (AMDAL), UKL-UPL, Environmental Social Impact Assessment/ ESIA, Environmental Baseline Analysis/ EBA, Environmental Risk Assessment/ ERA*
  6. *Paid State TKDN Inspection/Verification*
  7. *Paid Business TKDN Inspection/Verification and Technical Assistance*
  8. *Consultation on the Development and Implementation of TKDN Policies*





## 02

1. Jasa Verifikasi Impor Barang Modal Dalam Keadaan Tidak Baru (BMTB)
  2. Inspeksi Tempat Penyimpanan Barang
  3. Manajemen Agunan/Persediaan
  4. Pemantauan Agunan / Persediaan
  5. Verifikasi / Estimasi Persediaan
  6. Jasa Verifikasi, Inspeksi dan Pengujian Peralatan (Non-NDT) dan Instalasi Industri Non Migas (Alat Angkat/Angkut, Bejana Tekan, *Boiler*, Katup Pengaman, Pompa dan Kompresor, Tangki Timbun, Penyalur Petir, Kelistrikan, Generator)
  7. Verifikasi, Inspeksi, Pengujian Instalasi Peralatan Pemadam Kebakaran dan Penanggulangan Tanggap Darurat Kebakaran
  8. Jasa Kaji Ulang Rancangan, Verifikasi, Inspeksi, dan Pengujian Fasilitas Industri Non-Migas
  9. Kajian Perencanaan dan Pengelolaan *Reduce-Reuse-Recycle-Recovery* (Limbah B3 dan Non B3) dan *Circular Economy*
  10. Inspeksi/verifikasi dan Pendampingan Teknis TKDN Berbayar Pelaku Usaha
1. *Verification Services for Imported Capital Goods in Used Condition (BMTB)*
  2. *Warehouse Inspection*
  3. *Collateral/Inventory Management*
  4. *Collateral/Inventory Monitoring*
  5. *Inventory Verification/Estimation*
  6. *Verification, Inspection, and Testing of Equipment (Non-NDT) and Installations in the Non-Oil and Gas Industry (Lifting/Conveying Equipment, Pressure Vessels, Boilers, Safety Valves, Pumps and Compressors, Storage Tanks, Lightning Conductors, Electrical Systems, Generators)*
  7. *Verification, Inspection, and Testing of Fire Protection and Emergency Response Equipment Installations*
  8. *Review, Verification, Inspection, and Testing of Non-Oil and Gas Industrial Facilities*
  9. *Planning and Management of Reduce-Reuse-Recycle-Recovery (Hazardous and Non-Hazardous Waste) and Circular Economy*
  10. *Paid Business TKDN Inspection/Verification and Technical Assistance*

1. Inspeksi, Supervisi Bahan Tambang (termasuk Survei Verifikasi Teknis, *Draft Survey* Bahan Tambang)
2. Inspeksi, Supervisi *Mineral Processing* dan Metalurgi
3. Inspeksi dan Audit Komoditas Pangan dan Pertanian
4. Inspeksi dan Verifikasi Produk Kehutanan
5. Jasa GMP (*Good Manufacturing Practices*)
6. Inspeksi Produk Konsumen
7. Inspeksi Produk Industri
8. Audit Kapabilitas dan Kapasitas Pabrik (INCO)
9. Layanan Pendukung Rantai Pasok
10. *General Pest Control*
11. *Hygiene Industry*
12. Sertifikasi Laik Operasi (SLO) Pembangkit Listrik, Transmisi, Distribusi dan Pemanfaatan
13. *QA/QC Engineering*
14. Verifikasi, Pengujian Otomotif & Sertifikasi Bengkel Otomotif
15. Jasa-Jasa Manajemen Proyek
16. Sertifikasi Sistem Pangan (ISO 22000, HACCP, GMP, Organik)
17. Sertifikasi Produk
18. Sertifikasi Sistem Keamanan Informasi (ISO 27001 dan turunannya, SMPI)
19. Sertifikasi Sistem Manajemen Mutu (ISO 9001, ISO 21001)
20. Sertifikasi *Green Port*
21. Kajian dan Audit Sistem Manajemen Pengamanan
22. Sertifikasi Sistem Manajemen (ISO 14001, ISO 50001, ISO 45001, ISO 28001, ISO 37000 Dll.)
23. Sertifikasi Hijau (Bangunan dan Industri)
24. Sertifikasi *Green Building*
25. Sertifikasi *Sustainability* (ISPO, SVLK dan turunannya)
26. Sertifikasi Produk Halal
27. Sertifikasi Sistem Manajemen Halal
28. Pelatihan Industri Halal

29. Analisis, dan Sertifikasi Kelayakan, Keamanan, Komposisi serta Kehalalan Pangan termasuk Ikan dan Produk Olahannya
30. Analisis Produk Pertanian, Minyak dan Lemak, Hortikultural dan Produk Olahannya
31. Analisis dan Sertifikasi Kosmetik, Obat dan Obat Tradisional
32. Analisis dan Sertifikasi Mainan, Tekstil, Kemasan, Keramik, *Furniture*, Karet, Plastik dan Produk Konsumen lainnya.
33. *Sampling*, Analisis dan *Monitoring* Kualitas Air Permukaan, Air Konsumsi, Air Limbah termasuk Air Laut.
34. *Sampling*, Analisis dan *Monitoring* Kualitas Udara Ambien, *Indoor Air Quality*, kebisingan dan Emisi serta Kajiannya.
35. *Sampling* dan Analisis Limbah Padat, B-3, tanah terkontaminasi dan Kajiannya
36. *Sampling* dan Analisis Biologi Lingkungan, Mikrobiologi dan Kajiannya Termasuk Produk Bakteri
37. Analisis Petrokimia, Pupuk, Bahan Kimia dan Pestisida Formulasi
38. Pengujian Pemanfaat Listrik Rumah Tangga
39. Pengujian Peralatan Instalasi Listrik
40. Pengujian Peralatan Teknik Otomotif dan SNI Teknik
41. Pengujian Peralatan Pencahayaan
42. Pengujian Peralatan Audio *Video* dan Mainan Anak Listrik
43. Pengujian Peralatan Radio Frekuensi
44. Pengujian Peralatan Informasi Teknologi
27. *Halal Management System Certification*
28. *Halal Industry Training*
29. *Analysis and Certification of the Suitability, Safety, Composition, and Halal Status of Food, Including Fish and Processed Products*
30. *Analysis of Agricultural Products, Oils and Fats, Horticultural Products, and Processed Products*
31. *Analysis and Certification of Cosmetics, Pharmaceuticals, and Traditional Medicines*
32. *Analysis and Certification of Toys, Textiles, Packaging, Ceramics, Furniture, Rubber, Plastics, and Other Consumer Products*
33. *Sampling, Analysis, and Monitoring of Surface Water, Drinking Water, Wastewater, Including Seawater Quality*
34. *Sampling, Analysis, and Monitoring of Ambient Air Quality, Indoor Air Quality, Noise, and Emissions, and Related Studies.*
35. *Sampling and Analysis of Solid Waste, Hazardous Waste, Contaminated Land, and Related Studies*
36. *Sampling and Analysis of Environmental Biology, Microbiology, and Related Studies, Including Bacterial Products*
37. *Analysis of Petrochemicals, Fertilizers, Chemicals, and Pesticide Formulations*
38. *Testing of Household Electrical Appliances*
39. *Testing of Electrical Installation Equipment*
40. *Testing of Automotive Technical Equipment and SNI Technical Standards*
41. *Testing of Lighting Equipment*
42. *Testing of Audio-visual Equipment and Electrical Toys*
43. *Testing of Radio Frequency Equipment*
44. *Testing of Information Technology Equipment*

45. Pengujian Peralatan Teknik Sipil, Mekanik dan Mesin
46. Kalibrasi Peralatan Dimensi, Massa, Tekanan, Listrik, Gaya, Temperatur, Volume dan Instrumentasi.
47. Kalibrasi Alat Kesehatan
48. Pengujian Alat Kesehatan
49. Verifikasi dan Inspeksi Peralatan dan Instalasi di Bidang EBT (Energi Baru dan Terbarukan)
50. Validasi dan Verifikasi Pernyataan Lingkungan (Gas Rumah Kaca /GRK, Analisa Jejak Air/ *Water Footprint*, *Green Bond*, *Eco Label*, Analisa Daur Hidup/ *LCA*, Kinerja lingkungan dan *Environmental Social Governance /ESG*)
51. Sertifikasi HACCP
52. Sertifikasi GMP+

45. *Testing of Civil, Mechanical, and Machine Engineering Equipment*
46. *Calibration of Dimensional, Mass, Pressure, Electrical, Force, Temperature, Volume, and Instrumentation Equipment*
47. *Calibration of Medical Equipment*
48. *Medical Devices Testing*
49. *Verification and Inspection of Equipment and Installations in the Renewable Energy Sector*
50. *Validation and Verification of Environmental Statements (Greenhouse Gases/-GHGs, Water Footprint Analysis, Green Bonds, Eco Labels, Life Cycle Analysis/LCA, Environmental Performance, and Environmental Social Governance/ESG)*
51. *HACCP Certification*
52. *GMP+ Certification*





## Administrasi Umum General Administration

### 04

1. Pelatihan Pemastian K3 pada Kegiatan Industri (Pelatihan Operator untuk Pesawat Uap Bejana Tekan, Pelatihan Operator untuk Pesawat Angkat dan Angkut, Pelatihan Operator untuk Kelistrikan dan Lingkungan Kerja)
  2. Survey Riset (Kepuasan Pelanggan, Survey Pasar, Produk, dan turunannya)
  3. Validasi dan Verifikasi Pernyataan Lingkungan (Gas Rumah Kaca /GRK, Analisa Jejak Air/ *Water Footprint*, *Green Bond*, *Eco Label*, Analisa Daur Hidup/ *LCA*, Kinerja lingkungan dan *Environmental Social Governance /ESG*)
  4. Kajian, Audit Lingkungan dan *Monitoring* Pengelolaan Lingkungan Terpadu
  5. Audit Sistem Manajemen Keselamatan dan Kesehatan Kerja (SMK3) dan turunannya dan Sistem Manajemen Keamanan Pertambangan (SMKP)
  6. Fumigasi
1. *Occupational Health and Safety (OHS) Training in Industrial Activities (Operator Training for Steam Boilers, Pressure Vessels, Lifting and Hoisting Equipment, Electricity, and Work Environment)*
  2. *Research Surveys (Customer Satisfaction, Market Surveys, Product Surveys, and Derivatives)*
  3. *Validation and Verification of Environmental Statements (Greenhouse Gases/GHGs, Water Footprint Analysis, Green Bonds, Eco Label, Life Cycle Analysis/LCA, Environmental Performance, and Environmental Social Governance/ESG)*
  4. *Review, Environmental Audit, and Monitoring of Integrated Environmental Management*
  5. *Audit of Occupational Safety and Health Management Systems (OHSMS) and Derivatives, and Mining Safety Management Systems (SMKP)*
  6. *Fumigation*

## Akutansi dan Keuangan 05 Accounting and Finance

1. Manajemen Agunan / Persediaan
  2. Pemantauan Agunan / Persediaan
  3. Verifikasi / Estimasi Persediaan
1. *Collateral/Inventory Management*
  2. *Collateral/Inventory Monitoring*
  3. *Inventory Verification/Estimation*

## **1** **Inspeksi Pra-Pengapalan (CISS/VPTI/PCA/VOC/IVS)** *Pre-shipment Inspection (CISS/VPTI/PCA/VOC/IVS)*

1. Inspeksi dilakukan untuk meningkatkan efektivitas pemungutan bea dan pungutan yang lain—memberikan data statistik yang akurat guna pengambilan keputusan oleh pemerintah; dan memastikan keamanan pasokan dalam negeri dalam rangka stabilisasi harga (untuk PSI ekspor).
  2. Inspeksi juga merupakan antisipasi untuk mendeteksi potensi masalah dan konfirmasi terhadap kuantitas, kualitas, dan harga sebenarnya dari barang sebelum dikapalkan.
  3. Peraturan impor yang ditetapkan oleh pemerintah negara pengimpor perlu ditaati dan dipatuhi oleh para pelaku ekspor impor sebelum barang tiba di pelabuhan.
  4. Sesuai dengan ketentuan *WTO (World Trade Organization)*, penugasan pemeriksaan ini diwajibkan untuk memantau lalu lintas devisa, penggunaan anggaran, serta kepabeanan.
  5. Pemeriksaan kesesuaiannya dengan rencana ekspor atau impor mencakup kuantitas, kualitas, harga, penggolongan tarif *Harmonized System (HS)*, dan mematuhi peraturan yang berlaku
1. *Inspection is conducted to improve the effectiveness of customs and other levies collection; provide accurate statistical data for government decision-making; and ensure the security of domestic supply in order to stabilize prices (for export PSI).*
  2. *Inspection is also an anticipation to detect potential problems and confirmation of the quantity, quality, and actual price of goods before they are shipped.*
  3. *Import regulations set by the government of the importing country must be obeyed and complied with by exporters before the goods arrive at the port.*
  4. *In accordance with the provisions of the WTO (World Trade Organization), this inspection assignment is required to monitor foreign exchange traffic, budget use, and customs.*
  5. *Checking its conformity with the export or import plan includes quantity, quality, price, Harmonized System (HS) tariff classification, and compliance with applicable regulations*



## 2 Peninjauan Kelaiklautan Kapal *Marine Cargo Survey*

1. Melakukan pemeriksaan kapal secara komprehensif sesuai standar yang berlaku untuk menentukan kelaiklautan awal sebuah kapal.
  2. Memastikan kesesuaian kondisi, kualitas maupun kuantitas secara aktual, *independent* atas produk/barang yang akan diserahkan.
  3. Tersedianya informasi yang aktual tentang proses serah terima produk/barang yang sedang berlangsung, seperti, jadwal, *time log*, analisa kualitas, ketidaksesuaian dan hal-hal penting lainnya;
1. *Conducting a comprehensive ship inspection according to applicable standards to determine the initial seaworthiness of a ship.*
  2. *Ensuring the conformity of the condition, quality and quantity in actual, independent manner for the products/goods to be handed over.*
  3. *Availability of actual information about the ongoing product/goods handover process, such as schedules, time logs, quality analysis, non-conformities and other important matters.*

## 3 General Pest Control *General Pest Control*

Penerapan pengendalian hama lingkungan secara terpadu dengan berbagai metode pengendalian yang kompatibel serta aman bagi manusia dan lingkungan  
Adapun Manfaat *General Pest Control* meliputi:

1. Mengetahui jenis, habitat dan serangan hama
  2. Pemilihan metode pengendalian yang tepat
  3. Menurunkan populasi hama yang mengganggu
  4. Mencegah terjadinya lonjakan populasi hama
  5. Menciptakan lingkungan sehat dan nyaman
- Implementation of integrated environmental pest control with various control methods that are compatible and safe for humans and the environment*  
*The benefits of General Pest Control include:*
1. *Knowing the type, habitat and pest attacks*
  2. *Choosing the right control method*
  3. *Reducing the population of disturbing pests*
  4. *Preventing the occurrence of a spike in the pest population*
  5. *Creating a healthy and comfortable environment*

## 4 Survei Riset (Kepuasan Pelanggan, Survey Pasar, Produk, dan turunannya) *Research Survey (Customer Satisfaction, Market Survey, Products, and derivatives)*

Menyediakan layanan menyeluruh dengan ruang lingkup yang mencakup :

1. Perencanaan dan penyusunan kuesioner, panduan, metodologi sampling, metodologi analisis data, serta dokumen pendukung lainnya yang diperlukan dalam pelaksanaan survei
2. Pelaksanaan survei lapangan dalam rangka pengambilan data atau informasi primer, inventarisasi, verifikasi, pemutakhiran, dan validasi data atau informasi publik sesuai variabel data yang dibutuhkan
3. Pengolahan dan analisis data atau informasi serta evaluasi/kajian/rekomendasi berdasarkan data atau informasi primer maupun sekunder
4. Penyusunan/paparan laporan kegiatan (laporan persiapan, laporan kemajuan, laporan akhir)

*Providing comprehensive services with a scope that includes:*

1. *Planning and preparation of questionnaires, guides, sampling methodology, data analysis methodology, and other supporting documents required in the implementation of the survey*
2. *Implementation of field surveys in order to collect primary data or information, inventory, verification, updating, and validation of public data or information according to the required data variables*
3. *Processing and analysis of data or information and evaluation/study/recommendations based on primary and secondary data or information*
4. *Preparation/presentation of activity reports (preparation reports, progress reports, final reports)*





**5 Jasa-Jasa Marine (Kemaritiman): ISPS Code, On/Off Hire Survey, Towing & Lashing Survey, Draught Survey, Container Inspection, Loss & Damage Cargo Survey dan Investigation Survey.**  
*Marine Services (Customer Satisfaction, Market Survey, Products, and derivatives)*

1. Survei dan Inspeksi dilakukan untuk memastikan transportasi laut dapat beroperasi dengan maksimal dan meminimalisasi risiko
  2. Survei Kemaritiman juga menjadi dasar transaksi jual beli dan atau sewa menyewa alat angkut (kapal, tongkang kapal, truk), dasar penjaminan asuransi atas objek yang diperiksa, dasar klaim atas kerugian yang ditanggung oleh penjual atau pembeli, pemilik atau penyewa, serta bukti otentik bila terjadi kerusakan muatan pada saat barang disimpan berada di ruang muatan.
1. *Survey and Inspection are conducted to ensure that sea transportation can operate optimally and minimize risks.*
  2. *Maritime Survey is also the basis for buying and selling transactions and/or renting transportation equipment (ships, barges, trucks), the basis for insurance guarantees for objects being inspected, the basis for claims for losses borne by the seller or buyer, owner or lessee, and authentic evidence if there is damage to the cargo when the goods are stored in the cargo space.*

## MENGAPA MEMILIH SUCOFINDO?

WHY CHOOSE SUCOFINDO?

### Layanan Komprehensif

*Comprehensive Services*

Sucofindo sebagai salah satu lembaga Testing, Inspection & Certification (TIC) terbesar di Indonesia dengan kualifikasi verifikator dan validator yang kompeten.

*As one of Indonesia's largest Testing, Inspection, and Certification (TIC) institutions, Sucofindo boasts a team of highly qualified verifiers and validators.*

01

### Keahlian

*Expertise*

Memiliki peralatan dan tenaga kerja lengkap yang diakui secara nasional dan internasional.

*Equipped with comprehensive facilities and a workforce recognized both nationally and internationally.*

02

### Kustomisasi

*Customization*

Kami menyesuaikan layanan kami untuk memenuhi persyaratan khusus Anda.

*Our services are tailored to meet your specific requirements.*

03

### Jangkauan Global

*Global Reach*

Sertifikasi Kami diakui secara internasional, memberi Anda akses ke pasar global.

*Our certifications are internationally recognized, granting you access to global markets.*

04

# KINI SAATNYA ANDA BERMITRA DENGAN SUCOFINDO DAN DAPATKAN BERBAGAI KEUNTUNGAN

*PARTNER WITH SUCOFINDO AND ENJOY  
THESE BENEFITS*

## Teknologi Mutakhir *Cutting-Edge Technology*

Memiliki 65 laboratorium di seluruh Indonesia dengan menggunakan teknologi terkini untuk memastikan keakuratan dan efisiensi.

*With 65 laboratories across Indonesia equipped with state-of-the-art technology, we ensure accuracy and efficiency.*

05



### Peningkatan kualitas dan keamanan produk

*Enhanced product quality and safety*



### Akses pasar yang lebih luas

*Expanded market access*



### Biaya operasional yang lebih rendah

*Reduced operational costs*



### Peningkatan efisiensi

*Improved efficiency*



### Kepatuhan terhadap standar internasional

*Compliance with international standards*

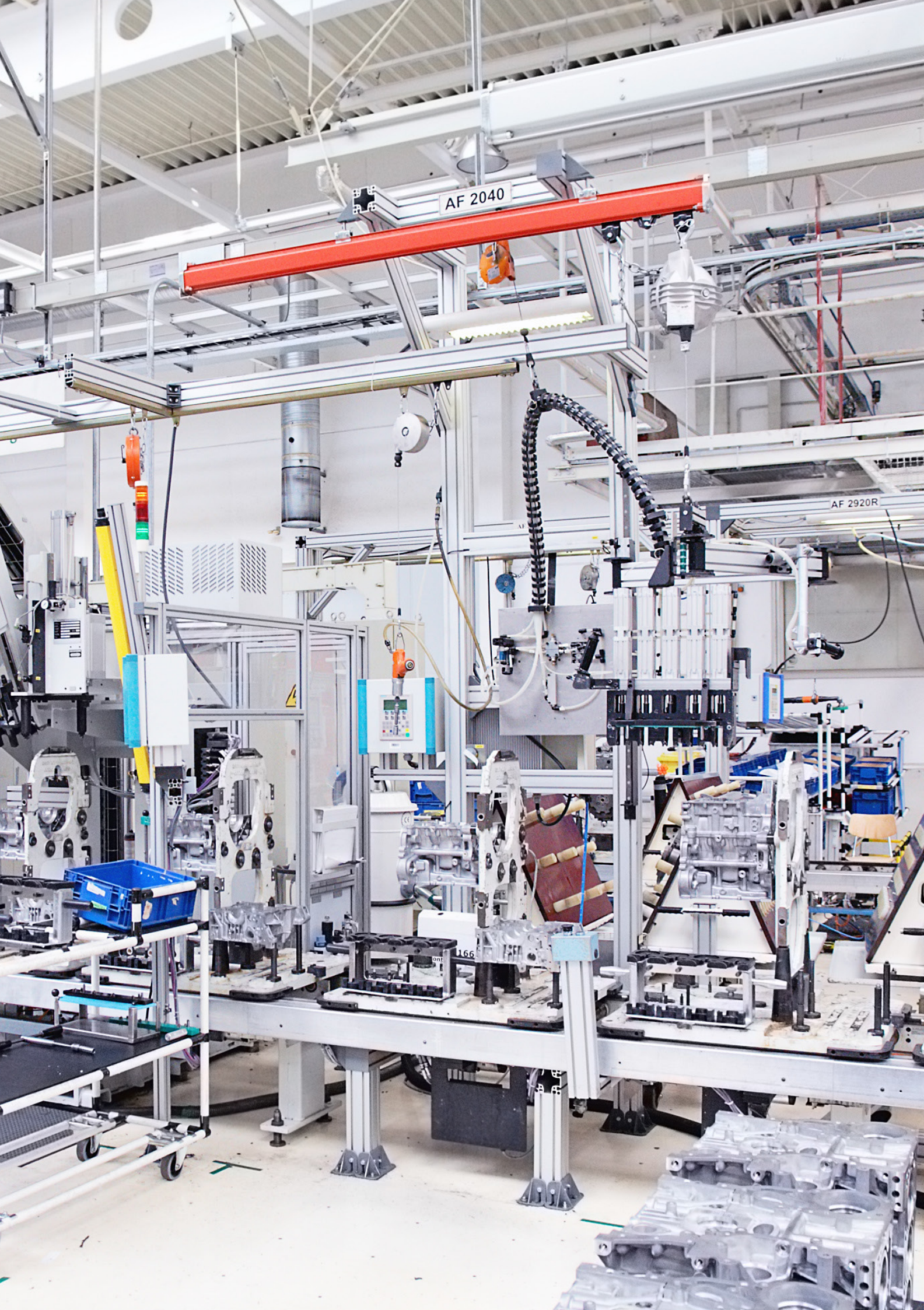

AF 2040

AF 2920R

166

**HUBUNGI  
TIM AHLI KAMI SEKARANG**

*CONTACT OUR  
EXPERT TEAM TODAY*



#### HEAD OFFICE

##### Graha SUCOFINDO

Jl. KH. Guru Amin d/h Jl. Raya Pasar Minggu  
No.Kav. 34, Jakarta 12780  
Phone: +6221-7983666  
Email: [customer.service@sucofindo.co.id](mailto:customer.service@sucofindo.co.id)  
Whatsapp: 0811 890 222

#### CENTRAL LABORATORY

SBU Laboratorium Cibitung  
Jl. Arteri Tol Cibitung No. 1,  
Cibitung-Bekasi 17520  
Phone: (+62-21) 88321176  
Email: [bekasi@sucofindo.co.id](mailto:bekasi@sucofindo.co.id)

#### BALIKPAPAN

Jl. Jend. A. Yani No.1 Gunung Sari Ulu,  
Balikpapan 76122, Kalimantan Timur  
Phone: (+62-542) 73218618  
Email: [balikpapan@sucofindo.co.id](mailto:balikpapan@sucofindo.co.id)

#### TANAH GROGOT

Desa Janju Km. 10, Tanah Merah Coal  
Terminal Komplek PT Kideco Jaya Agung  
Tanah Grogot, Kabupaten Paser 76211  
Kalimantan timur  
Email: [tanahgrogot@sucofindo.co.id](mailto:tanahgrogot@sucofindo.co.id)

#### BALIKPAPAN COAL TERMINAL

Teluk Tebang RT.009  
Kelurahan Kariangau,  
Kecamatan Balikpapan Barat,  
Balikpapan - Kalimantan Timur

#### BANDAR LAMPUNG

Jl. Gatot Subroto No. 161 Bumi Raya,  
Bumi Waras, Bandar Lampung 35228  
Phone: (+62-721) 474660  
Email: [bandarlampung@sucofindo.co.id](mailto:bandarlampung@sucofindo.co.id)

#### TARAHAN

Komplek PT. Bukit Asam (Persero),  
Jln. Raya Bakaheuni Km. 15, Tarahan,  
Bandar Lampung  
Email: [tarahan@sucofindo.co.id](mailto:tarahan@sucofindo.co.id)

#### BANDUNG

Jl. Soekarno Hatta No.217, Bandung,  
Jawa Barat 40233  
Phone: (+62-22) 6030262  
Email: [bandung@sucofindo.co.id](mailto:bandung@sucofindo.co.id)

#### BANJARMASIN

Jl. A. Yani Km. 18.2 No. 238  
Landasan Ulin Barat, Liang Anggang,  
Kota Banjarbaru, Kalimantan Selatan 70723  
Phone: (+62-511) 327108083  
Email: [banjarmasin@sucofindo.co.id](mailto:banjarmasin@sucofindo.co.id)

#### KELANIS

Jl. Cempaka No. 39 RT. 009 RW. 000  
Tanjung, Tabalong,  
Kalimantan Tengah 71512  
Phone: (+62-526) 2091254  
Email: [kelanis@sucofindo.co.id](mailto:kelanis@sucofindo.co.id)

#### AMPAH

Jl. A. Yani Km. 2 RT 12  
Desa Mungkur Juung, Barito Timur,  
Kalimantan Tengah 73617  
Phone: (+62-0522) 31904  
Email: [ampah@sucofindo.co.id](mailto:ampah@sucofindo.co.id)

#### SAMPIT

Jl. Gatot Subroto No. 7A,  
Kotawaringin Timur, Sampit,  
Kalimantan Tengah 74321  
Phone: (+62-541) 32390  
Email: [sampit@sucofindo.co.id](mailto:sampit@sucofindo.co.id)

#### SUNGAI PUTING

Km. 0 Sungai Putting Coal Loading Port Facility.  
Sungai Puting, Candi Laras Utara, Tapin.  
Kalimantan Selatan  
Phone: (+62-511) 7334992  
Email: [sungaiputting@sucofindo.co.id](mailto:sungaiputting@sucofindo.co.id)

#### BATAM

##### Graha Sucofindo

Jl. Raden Patah No. 61, Balai Batam 29432,  
Kepulauan Riau  
Phone: (+62-778) 456575  
Email: [batam@sucofindo.co.id](mailto:batam@sucofindo.co.id)

#### TANJUNG PINANG

Jl. Adi Sucipto Km. 12 No 2 (Kijang)  
KP Wono Sari RT 06 / RW XI, Kel Batu Sembilan  
Tanjung Pinang  
Phone: (+62-771) 441363  
Email: [cs.uptanjungpinang@sucofindo.co.id](mailto:cs.uptanjungpinang@sucofindo.co.id)

#### KARIMUN

Jl. Lubuk Semut Kel. Lubuk Semut,  
Kec. Karimun, Kab. Karimun,  
Kepulauan Riau, 29661  
Phone: (+62-777) 327375  
Email: [cs.karimun@sucofindo.co.id](mailto:cs.karimun@sucofindo.co.id)

#### BATULICIN

Jl. Damarpraja RT.07 RW 01 Desa Kersik Putih,  
Tanah Bambu, Batu Licin,  
Kalimantan Selatan - 72171  
Phone: (+62-518) 6076201 ext 20-7705608  
Email: [batulicin@sucofindo.co.id](mailto:batulicin@sucofindo.co.id)

#### SUNGAI DANAU

Jl. Provinsi Km. 162 Desa Sungai Cuka,  
Kec. Satu, Kab. Tanah Bumbu, Kalsel 72275  
Phone: (+62-511) 61193  
Email: [sungaidanau@sucofindo.co.id](mailto:sungaidanau@sucofindo.co.id)

#### INDONESIA BULK TERMINAL

Indonesia Bulk Terminal Pulau Laut,  
Mekar Putih, Kab. Kota Baru, Kalimantan Selatan.  
Phone: (+62-518) 33810 / 1  
Email: [IBT@sucofindo.co.id](mailto:IBT@sucofindo.co.id); [sucofindo@ibt.co.id](mailto:sucofindo@ibt.co.id)

#### BEKASI

Jl. Arteri Tol Cibitung No. 1,  
Cibitung-Bekasi 17520  
Phone: (+62-21) 88321176  
Email: [bekasi@sucofindo.co.id](mailto:bekasi@sucofindo.co.id)

#### BENGKULU

Jl. R.E. Martadinata No 37,  
RT 02 RW 02, Kel. Kandang, Kec.Kampung Melayu,  
Bengkulu - 38215  
Phone: (+62-736) 5611644  
Email: [bengkulu@sucofindo.co.id](mailto:bengkulu@sucofindo.co.id)

#### PULAU BAAI

Jl. Ir. Rustandi, Pulau Baai,  
Kota Bengkulu  
Phone: (+62-736) 5611644  
Email: [pulaubaai@sucofindo.co.id](mailto:pulaubaai@sucofindo.co.id)

#### BONTANG

Jl. Jend. Sudirman No.11 Rt. 24, Tj. Laut, Bontang,  
Kalimantan Timur 75321  
Phone: (+62-548) 26281, 26282  
Email: [bontang@sucofindo.co.id](mailto:bontang@sucofindo.co.id)

#### CILACAP

Jl. Soekarno Hatta No. 280,  
Menganti - Kec Kesugihan, Cilacap,  
Jawa Tengah  
Phone: (+62-282) 540005  
Email: [cilacap@sucofindo.co.id](mailto:cilacap@sucofindo.co.id)

#### CILEGON

Jl. Jend. Achmad Yani No. 106, Kota Cilegon,  
Banten 42421  
Phone: (+62-254) 386444  
Email: [cilegon@sucofindo.co.id](mailto:cilegon@sucofindo.co.id)

#### SURALAYA

Unit Pelayanan Suralaya Sucofindo,  
Jl. A Yani No 106 Cilegon - Banten 42421  
Email: [suralaya@sucofindo.co.id](mailto:suralaya@sucofindo.co.id)

#### CIREBON

Jl. Dr. Sudarsono No. 46 Cirebon 45134  
Phone: (+62-231) 242284, 242285, 230808  
Email: [cs.crb@sucofindo.co.id](mailto:cs.crb@sucofindo.co.id)

#### DENPASAR

Jl. Tukad Badung Banjar Kelod, Renon,  
Kec. Denpasar Sel., Kota Denpasar,  
Bali 80266  
Phone: (+62-361) 241847  
Email: [denpasar@sucofindo.co.id](mailto:denpasar@sucofindo.co.id)

#### BENETE

Jalan Kota Baru, Desa Dalam, RT. 002 / RW. 005  
Kec. Taliwang, Kab. Sumbawa Barat  
Phone: (+62-372) 8284385  
Email: [benete@sucofindo.co.id](mailto:benete@sucofindo.co.id)

#### SITE AMMAN

Tongo, Sekongkang, Nusa Tenggara Barat  
Email: [siteaman@sucofindo.co.id](mailto:siteaman@sucofindo.co.id)

#### DUMAI

Jl. Dr. Wahidin No.31, Dumai 28814,  
Riau  
Phone: (+62-765) 31157  
Email: [dumai@sucofindo.co.id](mailto:dumai@sucofindo.co.id)

#### DURI

Jl. Tribrata No. 5B, RT.02, RW. 10,  
Kel. Duri Barat, Kec. Mandau, Kab. Duri,  
Riau  
Phone: (+62-765) 92323  
Email: [duri@sucofindo.co.id](mailto:duri@sucofindo.co.id)

#### JAKARTA

Jl. Cumi No. 33-35, Tanjung Priok  
Jakarta 14310  
Phone: (+62-21) 4304444  
Email: [jakarta@sucofindo.co.id](mailto:jakarta@sucofindo.co.id)

#### TANGERANG

Jl. Raya Serang Km. 12,  
Griya Idola Industrial Park Blok AA 10,  
Bitung Jaya Cikupa  
Phone: (+62-21) 59662184  
Email: [marketing.tangerang@sucofindo.co.id](mailto:marketing.tangerang@sucofindo.co.id)

#### JAMBI

Jl. Fatmawati No.25  
Jambi 36141  
Phone: (+62-741) 31200  
Email: [jambi@sucofindo.co.id](mailto:jambi@sucofindo.co.id)

#### KENDARI

Jl. Pattimura No.58, Watulondo,  
Kec. Puuwatu, Kota Kendari,  
Sulawesi Tenggara, 93117  
Email: [kendari@sucofindo.co.id](mailto:kendari@sucofindo.co.id)

#### MAKASSAR

Jl. Urip Sumoharjo No. 90 A,  
Makassar 90232, Sulawesi Selatan  
Phone: (+62-411) 451890, 451891, 451893  
Email: [makassar@sucofindo.co.id](mailto:makassar@sucofindo.co.id)

#### MOROWALI

Jl. Trans Sulawesi, Keurea,  
Kec. Bahodopi, Kabupaten Morowali,  
Sulawesi Tengah, 94974  
Email: [up.morowali@sucofindo.co.id](mailto:up.morowali@sucofindo.co.id)

#### MANADO

Jl. A.A Maramis, Kairagi I,  
Mapanget, Kota Manado  
Phone: (+62-431) 7247405  
Email: [manado@sucofindo.co.id](mailto:manado@sucofindo.co.id)

#### PALU

Jl. R.A. Kartini No 51 A, Palu,  
Sulawesi Tengah  
Phone: (+62-451) 411243 / 422858  
Email: [palu@sucofindo.co.id](mailto:palu@sucofindo.co.id)

#### AMBON

Jl. Dr. JA Latumenten No 5, RT 001/RW 002  
Kel. Waihaong, Kee. Nusaniwe,  
Kota Ambon, Maluku  
Email: [ambon@sucofindo.co.id](mailto:ambon@sucofindo.co.id)

#### WEDA

Desa Nur Weda Kecamatan Weda.  
Kabupaten Halmahera Tengah  
Maluku Utara  
Email: [weda@sucofindo.co.id](mailto:weda@sucofindo.co.id)

#### BULI

Jl. Trans Halmahera, Desa Geltoli, Kec. Maba,  
Kabupaten Halmahera Timur,  
Maluku Utara 97862  
Email: [buli@sucofindo.co.id](mailto:buli@sucofindo.co.id)

**MEDAN**

Jl. Jend. Gatot Subroto Km. 5,5 No. 105,  
Medan, Sumatera Utara 20122  
Phone: (+62-61) 8451880  
Email: medan@sucofindo.co.id

**LHOKSEUMAWA**

Jl. Panglath No. 3 Lhoksumawe 24351  
Phone: (+62-645) 48091  
Email: lhokseumawe@sucofindo.co.id

**PADANG**

Jl. Raya Bypass Km. 19,5  
Kel. Balai Gadang Koto Panjang  
Kec. Koto Tengah, Padang. 25171  
Sumatera Barat  
Phone: (+62751) 443100, 443509  
Email: padang@sucofindo.co.id

**KILIRANJAO**

Jl. Kiliranjao Taluk Kuantan,  
Sungai Tambang,  
Kenagarian Kunungan Parit Rantang,  
Kec. Kamang Baru, Kab. Sijunjung,  
Sumatera Barat  
Email: kiliranjao@sucofindo.co.id

**PALEMBANG**

Jl. Soekarno Hatta No. 1901  
Kec. Alang-Alang Lebar Kel. Karya Baru.  
Palembang, Sumatera Selatan, 30151  
Phone: (+62711) 312990  
Email: palembang@sucofindo.co.id

**PANGKAL PINANG**

Jl. Linggar Jati No 22 Pangkal Pinang,  
Kep. Bangka Belitung 33126  
Phone: (+62-717) 431551, 424139  
Email: pangkalpinang@sucofindo.co.id

**LAHAT**

Jl. Seruni No. 35 RT 19 RW 06,  
Bandar Jaya Kecamatan Lahat,  
Lahat, Sumatera Selatan  
Phone: (+62-731) 326981  
Email: lahat@sucofindo.co.id

**MUNTOK**

Jl. Peleburan Gg. Cek Daud No. 74  
Kel Sungai Baru, Kec. Muntok  
Email: muntok@sucofindo.co.id

**BELITUNG**

Jl. Gaparman No. 21 Air Ketekok,  
Belitung - Tanjung Pandan  
Email: belitung@sucofindo.co.id

**PEKANBARU**

Jl. Jend. A. Yani No. 79,  
Pekanbaru, Riau 28115  
Phone: (+62-761) 36042, 37759,35681  
Email: pekanbaru@sucofindo.co.id

**PONTIANAK**

Jl. Arteri Supadio Km. 12,5, Arang Limbung,  
Sei. Raya, Kab. Kubu Raya - Kalimantan Barat  
Phone: (+62-561) 733334, 748748  
Email: pontianak@sucofindo.co.id

**KENDAWANGAN**

Jl. Gajah Mada No. 130 Kec Delta Pawan  
Kab. Ketapang, Kalimantan Barat - 78813  
Phone: (+62-534) 70120  
Email: kendawangan@sucofindo.co.id

**PANGKALAN BUN**

Jl. Natai Arahkan RT. 14 Kel. Baru,  
Kec. Arut Selatan, Kab. Kotawaringin Barat.  
Pangkalan Bun, Kalimantan Tengah 74112.  
Phone: (+62-534) 2030373  
Email: pangkalanbun@sucofindo.co.id

**SAMARINDA**

Jl. Teuku Umar No 65 Rt 26  
Kelurahan Karang Asam Ulu, Samarinda,  
Kalimantan Timur 75126  
Phone: (+62-541) 6293771-4  
Email: samarinda@sucofindo.co.id

**DONDANG**

Jl. Pelita RT. 02, Dondang, Kec. Muara Jawa,  
Kab. Kutai Kertanegara 75265  
Email: dondang@sucofindo.co.id

**MUARA BADAK**

Jl. K.H. Dewantara No. 32 RT 029  
Desa Badak Baru Kecamatan Muara Badak,  
Kabupaten Kutai Kartanegara, Kalimantan Timur  
Phone: (+62-541) 4107168  
Email: muarabadak@sucofindo.co.id

**SANGATTA**

Jl. Parikesit Road 9 (depan kantor KNE),  
Sangatta, Kalimantan Timur  
Phone: (+62-549) 525213  
Email: sangatta@sucofindo.co.id

**SANGKULIRANG**

Jl. Soekarno Hatta, Sempayau,  
Sangkulirang, Kutai Timur,  
Kalimantan Timur  
Email: sangkulirang@sucofindo.co.id

**TANJUNG BARA**

P12 Building KPC Mine Site  
Tanjung Bara, Sangatta, Kutai Timur,  
Kalimantan Timur  
Email: tanjungbara@sucofindo.co.id

**SEMARANG**

Jl. Pemuda No.171, Sekayu,  
Kec. Semarang Tengah, Kota Semarang,  
Jawa Tengah 50132  
Phone: (+62-24) 6590547, 3516616  
Email: semarang@sucofindo.co.id

**SEMARANG LABORATORIUM**

Jl. Kaligawe Raya No.900, Sriwulan,  
Banjardowo, Kec. Genuk,  
Kota Semarang, Jawa Tengah 50117  
Email: lab.smg@sucofindo.co.id

**SURAKARTA**

Jl. Adi Sucipto No. 133,  
Surakarta, Jawa Tengah 57145  
Phone: (+62-271) 725279, 725280, 721006  
Email: surakarta@sucofindo.co.id

**KUDUS**

Jl. Ronggolawe No.18, RT.01/RW.01,  
Kudus, Jawa Tengah 59343  
Phone: (+62-291) 438211, 430122, 438211  
Email: kudus@sucofindo.co.id

**SURABAYA**

Jl. Kalibutih No. 215,  
Surabaya, Jawa Timur 60173  
Phone: (+62-31) 5469123  
Email: surabaya@sucofindo.co.id

**GRESIK**

Jl. Dr. Wahidin Sudiro Husudo No. 156,  
Gresik, Jawa Timur 61221  
Phone: (+62-31) 3983195, 3979926, 3975603  
Email: gresik@sucofindo.co.id

**SURABAYA LABORATORIUM**

Jl. Ahmad Yani No. 315,  
Surabaya, Jawa Timur 60234  
Phone: (+62-31) 8470547  
Email: labsurabaya@sucofindo.co.id

**TARAKAN**

Jl. Cahaya Baru RT.02 No. 104,  
Kel. Karang Harapan,  
Tarakan, Kalimantan Utara 7718  
Phone: (+62-551) 202.6645  
Email: tarakan@sucofindo.co.id

**BERAU**

Jl. Gunung Panjang RT. 01 Tanjung Redeb,  
Berau, Kalimantan Timur  
Phone: (+62-554) 2028134  
Email: berau@sucofindo.co.id

**SESAYAP**

PT. Mandiri Intiperkasa Sei Krassi,  
Sembakung, Nunukan, Kalimantan Utara  
Email: sesayap@sucofindo.co.id

**SEBAKIS**

- PT Nunukan Bara Sentosa Satu,  
Sebakis, Kab. Nunukan, Kalimantan Utara
- PT Central Cipta Murdaya,  
Sebakis, Kab. Nunukan, Kalimantan Utara

Email: sebakis@sucofindo.co.id

**LATI**

PT Berau Coal, Kampung Sambakungan,  
Kec. Gunung Tabur , Kab. Berau,  
Kalimantan Timur  
Phone: (+62-554) 2028134  
Email: lati@sucofindo.co.id

**SUARAN**

PT Berau Coal, Kampung Suaran,  
Kec. Sambaliung, Kab. Berau,  
Kalimantan Timur  
Phone: (+62-554) 2028134  
Email: suaran@sucofindo.co.id

**BUNYU**

PT Lamindo Intermultikon, Pulau Bunyu,  
Kab. Bulungan, Kalimantan Utara  
Email: bunyu@sucofindo.co.id

**TIMIKA**

Light Industrial Park Kav. D-1  
Jl. Kuala Kuningan, Kuala Kencana,  
Timika Papua 99968  
Phone: (+62-901) 301222, 301951, 301952  
Email: timika@sucofindo.co.id

**SORONG**

Jl. Puak, HBM, Remu Utara, Sorong  
Papua Barat Daya 98416  
Email: sorong@sucofindo.co.id

**JAYAPURA**

Jl. Raya Waena Sentani Km. 18,  
Distrik Heram, Kota Jayapura - Papua  
Email: jayapura@sucofindo.co.id