



### Head Office Graha Sucofindo

Jl. Raya Pasar Minggu kav, 34 Jakarta 12780

Telp (+62-21) 798 3666 Ext: 1116,1124

Fax (+62-21) 798 6473, 798 3888

customer.service@sucofindo.co.id



MORE INFO

**0811 8910 222**

 [sucofindoofficial](#)

 [www.sucofindo.co.id](http://www.sucofindo.co.id)

SUCOFINDO    



# SEKTOR KONSTRUKSI

CONSTRUCTION SECTOR



#AssureYourConfidence



## TEMUKAN SOLUSI TERINTEGRASI BERSAMA SUCOFINDO

DISCOVER INTEGRATED SOLUTIONS WITH SUCOFINDO

Menurut Badan Pusat Statistik (BPS), pada Triwulan I tahun 2024 kontribusi Sektor Konstruksi dalam perekonomian Indonesia berada di urutan keempat pada Produk Domestik Bruto (PDB) Indonesia sebesar 10.23 persen. Kondisi tersebut akan terus mengalami peningkatan dari waktu ke waktu.

Dalam upaya mendukung pertumbuhan dan peningkatan sektor konstruksi PT SUCOFINDO melayani Inspeksi dan Verifikasi mulai dari Investasi, Lelang & Penyediaan Bahan Baku, Konstruksi, Penyerahan Proyek, hingga Operasi Pasca Konstruksi.

Berikut adalah fasilitas dan layanan PT SUCOFINDO dalam sektor konstruksi:

*According to the Central Statistics Agency (BPS), in the first quarter of 2024, the contribution of the Construction Sector to Indonesia's economy ranked fourth in the Gross Domestic Product (GDP) at 10.23 percent. This condition will continue to improve over time.*

*In an effort to support the growth and development of the construction sector, PT SUCOFINDO provides inspection and verification services starting from investment, tendering & procurement of raw materials, construction, project handover, up to post-construction operations.*

*The following are the facilities and services provided by PT SUCOFINDO in the construction sector:*

# PROSES BISNIS KONSTRUKSI

## CONSTRUCTION BUSINESS FLOW

### 01 Investasi

*Investment*

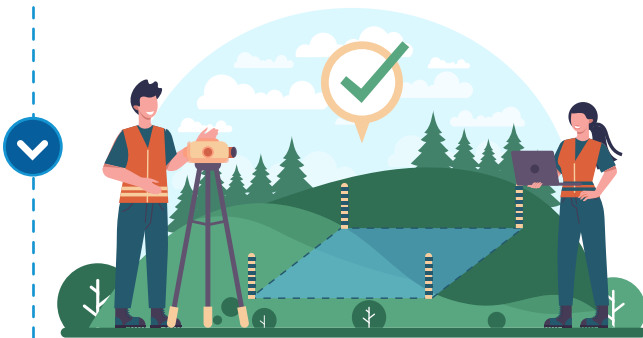

### 02 Lelang dan Penyediaan Bahan Baku

*Tendering & Procurement of Raw Materials*



### 03 Konstruksi

*Construction*



### 04 Penyerahan Proyek

*Project Handover*



### 05 Operasi Pasca Konstruksi

*Post-Construction Operations*



## Investasi *Investment*

### 01

1. Inspeksi, Supervisi Produk Batuan, Beton dan Tanah
2. Pengujian Produk Batuan, Beton, dan Tanah
3. Perencanaan Air Bersih dan Limbah
4. Kajian Rancangan dan Pengelolaan *Reduce – Reuse – Recycle -Recovery* (Limbah B3 dan Non B3) *Circular Economy*
5. Kajian, Audit Lingkungan dan *Monitoring* Pengelolaan Lingkungan Terpadu
6. Analisa Mengenai Dampak Lingkungan (AMDAL), UKL-UPL, RKL-RPL, dan lain sebagainya

1. *Inspection and Supervision of Rock, Concrete, and Soil Products*
2. *Testing of Rock, Concrete, and Soil Products*
3. *Clean Water and Wastewater Planning*
4. *Design Review and Management of Reduce-Reuse-Recycle-Recovery (Hazardous and Non-Hazardous Waste) and Circular Economy*
5. *Environmental Review, Audit, and Monitoring of Integrated Environmental Management*
6. *Environmental Impact Assessment (AMDAL), UKL-UPL, RKL-RPL, and Other Environmental Studies*

## Lelang dan Penyediaan Bahan Baku *Tendering & Procurement of Raw Materials*

### 02

1. Inspeksi/Verifikasi dan Pendampingan Teknis TKDN
2. Sertifikasi Produk

1. *Inspection/Verification and Technical Assistance for TKDN*
2. *Product Certification*



## 1 Jasa verifikasi, Inspeksi dan Pengujian Peralatan (Non NDT) dan Instalasi Industri

*Analysis of Agricultural Products, Oils and Fats, Horticulture and Processed Products*

Jasa verifikasi, Inspeksi dan Pengujian Peralatan (Non NDT) dan Instalasi Industri

1. Meliputi kegiatan verifikasi dan inspeksi terhadap pesawat angkut, bejana tekan, ketel uap, katup pengaman, pompa & kompresor, tangki timbun, anjungan lepas pantai, dan pipa penyalur.

2. Merupakan serangkaian pemeriksaan dan pengujian komprehensif terhadap kinerja peralatan untuk mendefinisikan titik-titik kritis yang berpotensi menimbulkan kondisi bahaya dan tidak terkontrol.

Adapun ruang lingkup kaji ulang rancangan ini meliputi:

1. Kaji ulang (*review*) dan verifikasi kesesuaian spesifikasi objek dengan dokumen teknis
2. Pengamatan visual terhadap objek dan identifikasi objek
3. Pencatatan data lapangan
4. Melakukan perbandingan kesesuaian teknis dengan standar nasional, internasional, dan regulasi lokal
5. Melakukan evaluasi dan justifikasi teknis dalam rangka keberterimaan terhadap standar dan spesifikasi pemilik
6. Analisis kelayakan objek atau peralatan
7. Pembuatan laporan hasil pemeriksaan

*Verification, Inspection, and Testing of Equipment (Non-NDT) and Industrial Installations*

1. *This includes activities such as verification and inspection of lifting equipment, pressure vessels, steam boilers, safety valves, pumps and compressors, storage tanks, offshore platforms, and pipelines.*

2. *It involves a series of comprehensive inspections and tests of equipment performance to identify critical points that could potentially lead to hazardous and uncontrolled conditions. The scope of this design review includes:*

1. *Review and verification of the conformity of object specifications with technical documents*
2. *Visual observation of the object and object identification*
3. *Field data recording*
4. *Comparing technical conformity with national, international, and local standards and regulations*
5. *Conducting technical evaluation and justification for acceptance according to owner standards and specifications*
6. *Feasibility analysis of objects or equipment*
7. *Preparation of inspection reports*



## 2

### Sertifikasi Laik Operasi (SLO) Pembangkit Listrik, Transmisi, Distribusi, dan Pemanfaatan

#### *Operation Permit Certification (SLO) for Power Generation, Transmission, Distribution, and Utilization*

Merupakan pengakuan formal suatu instalasi tenaga listrik telah berfungsi dan dinyatakan siap dioperasikan sebagaimana kesesuaian persyaratan yang ditentukan (laik operasi).

2. SLO wajib dimiliki oleh berbagai instalasi tenaga listrik Indonesia karena potensi kecelakaan dan kerugian yang sangat dekat dengan sumber daya manusia di sekitar instansi.

Ruang lingkup pelaksanaan Uji Laik Operasi Instalasi Listrik, meliputi:

1. Pemeriksaan Dokumen
2. Pemeriksaan Kesesuaian Desain
3. Pemeriksaan Visual
4. Evaluasi Hasil Uji Peralatan dan Sistem
5. Pengujian Unit
6. Pemeriksaan Dampak Lingkungan
7. Pemeriksaan Pengelolaan Sistem Proteksi Korosif

1. *This is a formal recognition that an electrical power installation is operational and ready to be operated in accordance with the specified requirements.*

2. *SLO is mandatory for various electrical power installations in Indonesia due to the high potential for accidents and losses that are very close to the human resources around the institution.*

*The scope of the electrical installation operation test includes:*

1. *Document examination*
2. *Design conformity check*
3. *Visual inspection*
4. *Evaluation of equipment and system test results*
5. *Unit testing*
6. *Environmental impact assessment*
7. *Inspection of corrosive protection system management*

### 3 Verifikasi, Inspeksi, Pengujian Instalasi Peralatan Pemadam Kebakaran dan Penanggulangan Tanggap Darurat Kebakaran

#### *Verification, Inspection, and Testing of Fire Protection Equipment Installations and Emergency Response to Fires*

1. Melakukan pengkajian ulang yang dapat membantu perusahaan menyiapkan sistem proteksi aktif maupun sistem proteksi pasif, sehingga perusahaan dapat menetapkan tindakan perbaikan maupun peningkatan berkesinambungan terhadap sistem proteksi yang telah dimilikinya.
  2. Melakukan verifikasi dan inspeksi pada peralatan proteksi kebakaran untuk memastikan keandalan sistem instalasi peralatan pemadam kebakaran, mulai dari desain instalasi, kondisi peralatan, prosedur penggunaan sampai dengan pemeliharaan, sehingga memenuhi kondisi yang andal.  
Pelayanan ini mencakup:
    1. Jaminan keselamatan operasional, khususnya terhadap resiko kebakaran
    2. Kajian potensi risiko dan peringatan dini kondisi dan kesiapan instalasi proteksi kebakaran
    3. Pemenuhan standar, kode terkait, baik standar nasional atau internasional, spesifikasi pelanggan, atau regulasi nasional
1. *This involves conducting reviews to help companies prepare both active and passive protection systems, so that companies can set continuous improvement actions for their existing protection systems.*
  2. *Verifying and inspecting fire protection equipment to ensure the reliability of the fire protection system installation, starting from the installation design, equipment condition, operating procedures, to maintenance, so that it meets reliable conditions.  
This service covers:*
    1. *Ensuring operational safety, especially against fire risks*
    2. *Assessing potential risks and early warning of the condition and readiness of fire protection installations*
    3. *Meeting relevant standards, codes, whether national or international, customer specifications, or national regulations*





## 4 QA/QC Engineering & Manajemen Proyek

### *QA/QC Engineering & Project Management*

- |   |  |
|---|--|
| <ol style="list-style-type: none"> <li>1. Membantu perusahaan memastikan proyek dapat berjalan sesuai dengan rencana yang telah ditetapkan dengan mengetahui potensi permasalahan untuk menyiapkan langkah antisipasi dan menghindari ketidaksesuaian spesifikasi serta pembengkakan waktu dan biaya.</li> <li>2. Jenis pemantauan proyek yang dilaksanakan antara lain: pemantauan pengembangan wilayah pertanian, pembangunan perkebunan, dan pembangunan industri. Ruang lingkup layanan ini meliputi:             <ol style="list-style-type: none"> <li>1. Pengembangan sistem pengawasan</li> <li>2. Pelaksanaan pengawasan</li> <li>3. Pemberian saran pemecahan masalah agar pelaksanaan pembangunan berjalan sesuai dengan yang direncanakan.</li> </ol> </li> </ol> | <ol style="list-style-type: none"> <li>1. <i>Helping companies ensure that projects can run according to the established plan by knowing the potential problems to prepare anticipatory steps and avoid inconsistencies in specifications as well as time and cost overruns.</i></li> <li>2. <i>Types of project monitoring implemented include: monitoring the development of agricultural areas, the development of plantations, and industrial development. The scope of this service includes:</i> <ol style="list-style-type: none"> <li>1. <i>Developing a surveillance system</i></li> <li>2. <i>Implementing surveillance</i></li> <li>3. <i>Providing problem-solving advice so that project implementation runs as planned.</i></li> </ol> </li> </ol> |
|---|--|

## 5 Verifikasi Impor Barang Modal Dalam Keadaan Tidak Baru (BMTB)

### *Verification of Imported Capital Goods in Non-New Condition (BMTB)*

- |   |  |
|---|--|
| <ol style="list-style-type: none"> <li>1. Menyediakan hasil evaluasi secara menyeluruh terhadap barang modal, meliputi kondisi dan kelengkapannya.</li> </ol> | <ol style="list-style-type: none"> <li>1. <i>Providing a comprehensive evaluation of capital goods, including their condition and completeness.</i></li> </ol> |
|---|--|

2. Proses inspeksi dan audit ini berfungsi untuk membuktikan mesin dan peralatan berada dalam kondisi baik, layak beroperasi, serta aman untuk segera digunakan.
3. Verifikasi ini juga akan membantu perusahaan mengurangi risiko kecelakaan serta *downtime* yang berkaitan dengan peralatan, dan laporan sertifikat inspeksi dapat berperan sebagai bukti pemenuhan persyaratan importasi.
4. Dengan adanya kegiatan rekondisi dan perbaikan, Anda dapat menuai nilai tambah dari kesempatan kerja yang tersedia.
5. Melakukan inspeksi barang modal bukan baru dengan verifikasi dokumen dan inspeksi menyeluruh atas kondisi dan kelengkapan mesin di negara asal.
6. Selain inspeksi atas mesin industri sebagai unit lengkap, dapat pula dilakukan inspeksi atas bagian-bagian mesin.

2. *This inspection and audit process serves to prove that machines and equipment are in good condition, ready to operate, and safe for immediate use.*
3. *This verification will also help companies reduce the risk of accidents and downtime related to equipment, and the inspection certificate report can serve as proof of fulfillment of import requirements.*
4. *With the availability of reconditioning and repair activities, you can reap the added value of available job opportunities.*
5. *Conducting inspections of non-new capital goods with document verification and a thorough inspection of the condition and completeness of the machine at the origin.*
6. *In addition to inspecting industrial machines as complete units, inspections of machine parts can also be carried out.*

## 6 Kaji Ulang Rancangan (*Design Review*), Verifikasi Inspeksi, Pengawasan Konstruksi dan Audit Kelaikan Infrastruktur

*Design Review, Verification Inspection, Construction Supervision, and Infrastructure Fitness Audit*

Untuk memastikan perusahaan menerima rekomendasi perbaikan yang tepat, PT SUCOFINDO menyediakan layanan komprehensif dengan ruang lingkup yang meliputi:

- Tinjauan dokumen teknis
- Pengujian teknis
- Rekapitulasi hasil uji lapangan
- Analisis struktur dan stabilitas SNI terbaru
- Laporan

*To ensure that companies receive the right improvement recommendations, PT SUCOFINDO provides comprehensive services with a scope that includes:*

- *Review of technical documents*
- *Technical testing*
- *Recapitulation of field test results*
- *Analysis of structure and stability of the latest SNI*
- *Report*

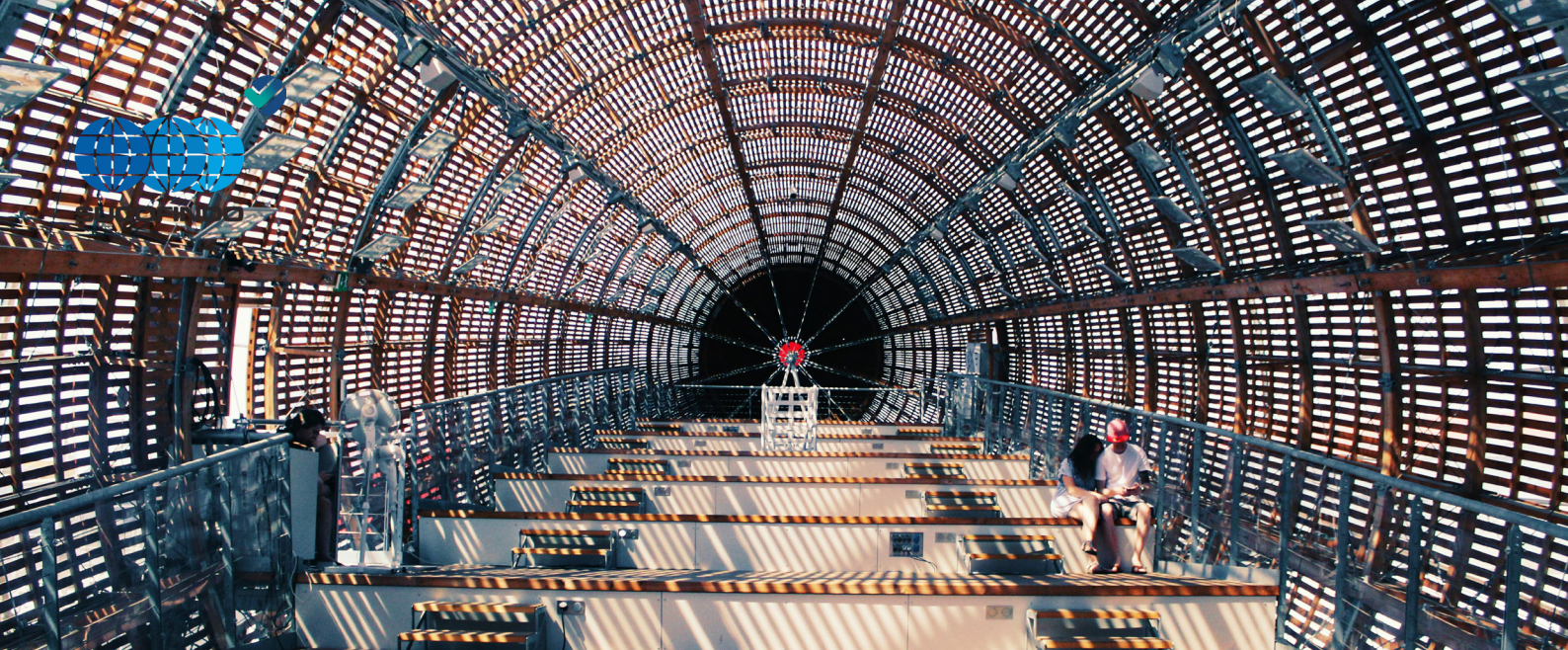

## 7

### Pengujian Peralatan Instalasi Listrik

#### *Testing of Electrical Installation Equipment*

1. Jasa Pengujian peralatan instalasi listrik merupakan pengujian yang dilaksanakan meliputi pengujian keselamatan.
2. PT SUCOFINDO membantu memperoleh kepastian bahwa produk yang dihasilkan telah memenuhi persyaratan standar keamanan.
3. Kepastian ini juga ditujukan untuk mengurangi risiko penarikan produk dari pasar (*product recall*) dan melindungi reputasi perusahaan dan merek produk.
4. Pengujian keamanan instalasi listrik agar dapat memenuhi standar SNI maupun IEC

1. *Electrical installation equipment testing services are tests carried out, including safety testing.*
2. *PT SUCOFINDO helps ensure that the products produced meet safety standard requirements.*
3. *This certainty is also intended to reduce the risk of product recalls and protect the company's reputation and brand.*
4. *Testing the safety of electrical installations to meet SNI and IEC standards*

## 8

### Pengujian Peralatan Teknis Sipil, Mekanik dan Mesin

#### *Testing of Civil, Mechanical, and Machine Engineering Equipment*

Merupakan pengujian yang memenuhi standar SNI.

Parameter uji meliputi, antara lain:

1. Pengujian dimensi
2. Pengujian kuat isolasi dan resistansi isolasi
3. Pengujian tarik dan tekan
4. Pengujian mekanis
5. Pengukuran kenaikan suhu
6. Pengujian penggunaan normal dan tidak normal
7. Dan parameter uji lainnya

*It is a test that meets SNI standards.*

*Test parameters include, among others:*

1. *Dimensional testing*
2. *Insulation strength and insulation resistance testing*
3. *Tensile and compressive testing*
4. *Mechanical testing*
5. *Temperature rise measurement*
6. *Normal and abnormal use testing*
7. *And other test parameters*

## 9 Kalibrasi Peralatan Dimensi, Massa, Tekanan, Listrik, Gaya, Temperatur, Volume dan Instrumentasi

*Calibration of Dimensional, Mass, Pressure, Electrical, Force, Temperature, Volume, and Instrumentation Equipment*

1. Membantu perusahaan memastikan bahwa produk yang dihasilkan memenuhi regulasi baik lokal maupun internasional sehingga mengurangi risiko ditariknya produk gagal atau produk yang tidak memenuhi syarat regulasi sekaligus meningkatkan citra perusahaan.
2. PT SUCOFINDO memiliki tenaga ahli, teknologi dan pengalaman di hampir semua operasional Kontraktor Kontrak Kerja Sama (KKKS) di lepas pantai yang siap mendukung terlaksananya pekerjaan kalibrasi atas peralatan *custody transfer* migas di Indonesia.
1. *Helping companies ensure that the products produced meet both local and international regulations, thus reducing the risk of product recalls or products that do not meet regulatory requirements, while also enhancing the company's image.*
2. *PT SUCOFINDO has experts, technology, and experience in almost all operations of Production Sharing Contracts (PSCs) offshore, ready to support the implementation of calibration work on oil and gas custody transfer equipment in Indonesia.*

## 10 Sertifikasi Sistem Manajemen (ISO 14001, ISO 50001, ISO 45001, ISO 28001, ISO 37000, DLL)

*Management System Certification*

*(ISO 14001, ISO 50001, ISO 45001, ISO 28001, ISO 37000, etc.)*

1. Sertifikasi Sistem Manajemen merupakan pemastian tertulis dari pihak ketiga yang independen bahwa Sistem Manajemen perusahaan telah diimplementasikan secara konsisten dan berkesinambungan sesuai dengan standar lingkungan, K3 atau standard lainnya.
2. Penerapan sistem manajemen yang baik akan meningkatkan produktivitas, efisiensi dan efektivitas operasional.
3. Layanan sertifikasi sistem manajemen PT SUCOFINDO tidak hanya meningkatkan citra dan kredibilitas perusahaan, namun juga meningkatkan peluang untuk masuk pasar global dan moral karyawan melalui rekomendasi terhadap perbaikan sistem perusahaan.
1. *Management System Certification is written assurance from an independent third party that the company's Management System has been implemented consistently and continuously in accordance with environmental, health and safety, or other standards.*
2. *The implementation of a good management system will improve productivity, efficiency and operational effectiveness.*
3. *PT SUCOFINDO'S management system certification services not only enhance the company's image and credibility, but also increase opportunities to enter the global market and employee morale through recommendations for improving the company's system.*

## Penyerahan Proyek Project Handover

### 04

1. *General Pest Control*
2. *Sertifikasi Sistem Manajemen Mutu (ISO 9001, ISO 21001)*
3. *Validasi dan Verifikasi Pernyataan Lingkungan (Gas Rumah Kaca, Waterfoot Print, dan lain sebagainya)*
4. *Audit Energi Industri dan Bangunan Gedung, Verifikasi Sistem Refrigerasi Sertifikasi Sistem Manajemen (ISO 14001, ISO 50001, ISO 45001, ISO 28001, ISO 37000, DLL)*
6. *Audit Sistem Manajemen Keselamatan dan Kesehatan Kerja (SMK3)*
7. *Sertifikasi Green Building*

1. *General Pest Control*
2. *Quality Management System Certification (ISO 9001, ISO 21001)*
3. *Validation and Verification of Environmental Statements (Greenhouse Gas, Water Footprint, etc.)*
4. *Industrial and Building Energy Audits, Verification of Room Refrigeration and Cooling Systems*
5. *Management System Certification (ISO 14001, ISO 50001, ISO 45001, ISO 28001, ISO 37001, etc.)*
6. *Occupational Health and Safety Management System (OHSMS) Audit*
7. *Green Building Certification*

## Operasi Pasca Konstruksi Post-Construction Operations

### 05

1. *General Pest Control*
2. *Survei Riset (Kepuasan Pelanggan, Survei Pasar, Produk dan turunannya)*

1. *General Pest Control*
2. *Market Research Surveys (Customer Satisfaction, Market Survey, Product and Derivatives)*



## MENGAPA MEMILIH SUCOFINDO?

WHY CHOOSE SUCOFINDO?

### Layanan Komprehensif

*Comprehensive Services*

Solusi lengkap untuk semua kebutuhan pertanian Anda.

*A one-stop solution for all your agricultural needs.*

01

### Keahlian

*Expertise*

Tim ahli kami memiliki pengetahuan mendalam tentang industri pertanian dan lanskap regulasi.

*Our team possesses in-depth knowledge of the agricultural industry and regulatory landscape.*

02

### Kustomisasi

*Customization*

Kami menyesuaikan layanan kami untuk memenuhi persyaratan khusus Anda.

*We tailor our services to meet your specific requirements.*

03

### Jangkauan Global

*Global Reach*

Sertifikasi kami diakui secara internasional, memberi Anda akses ke pasar global.

*Our certifications are internationally recognized, providing you with access to global markets.*

04

### Teknologi Mutakhir

*Cutting-Edge Technology*

Kami menggunakan teknologi terkini untuk memastikan keakuratan dan efisiensi.

*We utilize the latest technology to ensure accurate and efficient results.*

05

# KINI SAATNYA ANDA BERMITRA DENGAN SUCOFINDO DAN DAPATKAN BERBAGAI KEUNTUNGAN

*PARTNER WITH SUCOFINDO AND ENJOY  
THESE BENEFITS*



## **Peningkatan kualitas dan keamanan produk**

*Enhanced product  
quality and safety*



## **Akses pasar yang lebih luas**

*Expanded market  
access*



## **Biaya operasional yang lebih rendah**

*Reduced operational  
costs*



## **Peningkatan efisiensi**

*Improved efficiency*



## **Kepatuhan terhadap standar internasional**

*Compliance with  
international  
standards*

**HUBUNGI  
TIM AHLI KAMI SEKARANG**

*CONTACT OUR  
EXPERT TEAM TODAY*



#### HEAD OFFICE

##### Graha SUCOFINDO

Jl. KH. Guru Amin d/h Jl. Raya Pasar Minggu  
No.Kav. 34, Jakarta 12780  
Phone: +6221-7983666  
Email: [customer.service@sucofindo.co.id](mailto:customer.service@sucofindo.co.id)  
Whatsapp: 0811 890 222

#### CENTRAL LABORATORY

SBU Laboratorium Cibitung  
Jl. Arteri Tol Cibitung No. 1,  
Cibitung-Bekasi 17520  
Phone: (+62-21) 88321176  
Email: [bekasi@sucofindo.co.id](mailto:bekasi@sucofindo.co.id)

#### BALIKPAPAN

Jl. Jend. A. Yani No.1 Gunung Sari Ulu,  
Balikpapan 76122, Kalimantan Timur  
Phone: (+62-542) 73218618  
Email: [balikpapan@sucofindo.co.id](mailto:balikpapan@sucofindo.co.id)

#### TANAH GROGOT

Desa Janju Km. 10, Tanah Merah Coal  
Terminal Komplek PT Kideco Jaya Agung  
Tanah Grogot, Kabupaten Paser 76211  
Kalimantan timur  
Email: [tanahgrogot@sucofindo.co.id](mailto:tanahgrogot@sucofindo.co.id)

#### BALIKPAPAN COAL TERMINAL

Teluk Tebang RT.009  
Kelurahan Kariangau,  
Kecamatan Balikpapan Barat,  
Balikpapan - Kalimantan Timur

#### BANDAR LAMPUNG

Jl. Gatot Subroto No. 161 Bumi Raya,  
Bumi Waras, Bandar Lampung 35228  
Phone: (+62-721) 474660  
Email: [bandarlampung@sucofindo.co.id](mailto:bandarlampung@sucofindo.co.id)

#### TARAHAN

Komplek PT. Bukit Asam (Persero),  
Jln. Raya Bakaheuni Km. 15, Tarahan,  
Bandar Lampung  
Email: [tarahan@sucofindo.co.id](mailto:tarahan@sucofindo.co.id)

#### BANDUNG

Jl. Soekarno Hatta No.217, Bandung,  
Jawa Barat 40233  
Phone: (+62-22) 6030262  
Email: [bandung@sucofindo.co.id](mailto:bandung@sucofindo.co.id)

#### BANJARMASIN

Jl. A. Yani Km.18.2 No. 238  
Landasan Ulin Barat, Liang Anggang,  
Kota Banjarbaru, Kalimantan Selatan 70723  
Phone: (+62-511) 327108083  
Email: [banjarmasin@sucofindo.co.id](mailto:banjarmasin@sucofindo.co.id)

#### KELANIS

Jl. Cempaka No. 39 RT. 009 RW. 000  
Tanjung, Tabalong,  
Kalimantan Tengah 71512  
Phone: (+62-526) 2091254  
Email: [kelanis@sucofindo.co.id](mailto:kelanis@sucofindo.co.id)

#### AMPAH

Jl. A. Yani Km. 2 RT 12  
Desa Mungkur Juung, Barito Timur,  
Kalimantan Tengah 73617  
Phone: (+62-0522) 31904  
Email: [ampah@sucofindo.co.id](mailto:ampah@sucofindo.co.id)

#### SAMPIT

Jl. Gatot Subroto No. 7A,  
Kotawaringin Timur, Sampit,  
Kalimantan Tengah 74321  
Phone: (+62-541) 32390  
Email: [sampit@sucofindo.co.id](mailto:sampit@sucofindo.co.id)

#### SUNGAI PUTING

Km. 0 Sungai Pitting Coal Loading Port Facility.  
Sungai Puting, Candi Laras Utara, Tapin.  
Kalimantan Selatan  
Phone: (+62-511) 7334992  
Email: [sungaiputting@sucofindo.co.id](mailto:sungaiputting@sucofindo.co.id)

#### BATAM

##### Graha Sucofindo

Jl. Raden Patah No. 61, Balai Batam 29432,  
Kepulauan Riau  
Phone: (+62-778) 456575  
Email: [batam@sucofindo.co.id](mailto:batam@sucofindo.co.id)

#### TANJUNG PINANG

Jl. Adi Sucipto Km. 12 No 2 (Kijang)  
KP Wono Sari RT 06 / RW XI, Kel Batu Sembilan  
Tanjung Pinang  
Phone: (+62-771) 441363  
Email: [cs.uptanjungpinang@sucofindo.co.id](mailto:cs.uptanjungpinang@sucofindo.co.id)

#### KARIMUN

Jl. Lubuk Semut Kel. Lubuk Semut,  
Kec. Karimun, Kab. Karimun,  
Kepulauan Riau, 29661  
Phone: (+62-777) 327375  
Email: [cs.karimun@sucofindo.co.id](mailto:cs.karimun@sucofindo.co.id)

#### BATULICIN

Jl. Damarpraja RT.07 RW 01 Desa Kersik Putih,  
Tanah Bambu, Batu Licin,  
Kalimantan Selatan - 72171  
Phone: (+62-518) 6076201 ext 20-7705608  
Email: [batulicin@sucofindo.co.id](mailto:batulicin@sucofindo.co.id)

#### SUNGAI DANAU

Jl. Provinsi Km. 162 Desa Sungai Cuka,  
Kec. Satui, Kab. Tanah Bumbu, Kalsel 72275  
Phone: (+62-511) 61193  
Email: [sungaidanau@sucofindo.co.id](mailto:sungaidanau@sucofindo.co.id)

#### INDONESIA BULK TERMINAL

Indonesia Bulk Terminal Pulau Laut,  
Mekar Putih, Kab. Kota Baru, Kalimantan Selatan.  
Phone: (+62-518) 33810 / 1  
Email: [IBT@sucofindo.co.id](mailto:IBT@sucofindo.co.id); [sucofindo@ibt.co.id](mailto:sucofindo@ibt.co.id)

#### BEKASI

Jl. Arteri Tol Cibitung No. 1,  
Cibitung-Bekasi 17520  
Phone: (+62-21) 88321176  
Email: [bekasi@sucofindo.co.id](mailto:bekasi@sucofindo.co.id)

#### BENGKULU

Jl. R.E. Martadinata No 37,  
RT 02 RW 02, Kel. Kandang, Kec.Kampung Melayu,  
Bengkulu - 38215  
Phone: (+62-736) 5611644  
Email: [bengkulu@sucofindo.co.id](mailto:bengkulu@sucofindo.co.id)

#### PULAU BAAI

Jl. Ir. Rustandi, Pulau Baai,  
Kota Bengkulu  
Phone: (+62-736)5611644  
Email: [pulaubaai@sucofindo.co.id](mailto:pulaubaai@sucofindo.co.id)

#### BONTANG

Jl. Jend. Sudirman No.11 Rt. 24, Tj. Laut, Bontang,  
Kalimantan Timur 75321  
Phone: (+62-548) 26281, 26282  
Email: [bontang@sucofindo.co.id](mailto:bontang@sucofindo.co.id)

#### CILACAP

Jl. Soekarno Hatta No. 280,  
Menganti - Kec Kesugihan, Cilacap,  
Jawa Tengah  
Phone: (+62-282) 540005  
Email: [cilacap@sucofindo.co.id](mailto:cilacap@sucofindo.co.id)

#### CILEGON

Jl. Jend. Achmad Yani No. 106, Kota Cilegon,  
Banten 42421  
Phone: (+62-254) 386444  
Email: [cilegon@sucofindo.co.id](mailto:cilegon@sucofindo.co.id)

#### SURALAYA

Unit Pelayanan Suralaya Sucofindo,  
Jl. A Yani No 106 Cilegon - Banten 42421  
Email: [suralaya@sucofindo.co.id](mailto:suralaya@sucofindo.co.id)

#### CIREBON

Jl. Dr. Sudarsono No. 46 Cirebon 45134  
Phone: (+62-231) 242284, 242285, 230808  
Email: [cs.crb@sucofindo.co.id](mailto:cs.crb@sucofindo.co.id)

#### DENPASAR

Jl. Tukad Badung Banjar Kelod, Renon,  
Kec. Denpasar Sel., Kota Denpasar,  
Bali 80266  
Phone: (+62-361) 241847  
Email: [denpasar@sucofindo.co.id](mailto:denpasar@sucofindo.co.id)

#### BENETE

Jalan Kota Baru, Desa Dalam, RT. 002 / RW. 005  
Kec. Taliwang, Kab. Sumbawa Barat  
Phone: (+62-372) 8284385  
Email: [benete@sucofindo.co.id](mailto:benete@sucofindo.co.id)

#### SITE AMMAN

Tongo, Sekongkang, Nusa Tenggara Barat  
Email: [siteaman@sucofindo.co.id](mailto:siteaman@sucofindo.co.id)

#### DUMAI

Jl. Dr. Wahidin No.31, Dumai 28814,  
Riau  
Phone: (+62-765) 31157  
Email: [dumai@sucofindo.co.id](mailto:dumai@sucofindo.co.id)

#### DURI

Jl. Tribrata No. 5B, RT.02, RW. 10,  
Kel. Duri Barat, Kec. Mandau, Kab. Duri,  
Riau  
Phone: (+62-765) 92323  
Email: [duri@sucofindo.co.id](mailto:duri@sucofindo.co.id)

#### JAKARTA

Jl. Cumi No. 33-35, Tanjung Priok  
Jakarta 14310  
Phone: (+62-21) 4304444  
Email: [jakarta@sucofindo.co.id](mailto:jakarta@sucofindo.co.id)

#### TANGERANG

Jl. Raya Serang Km. 12,  
Griya Idola Industrial Park Blok AA 10,  
Bitung Jaya Cikupa  
Phone: (+62-21) 59662184  
Email: [marketing.tangerang@sucofindo.co.id](mailto:marketing.tangerang@sucofindo.co.id)

#### JAMBI

Jl. Fatmawati No.25  
Jambi 36141  
Phone: (+62-741) 31200  
Email: [jambi@sucofindo.co.id](mailto:jambi@sucofindo.co.id)

#### KENDARI

Jl. Pattimura No.58, Watulondo,  
Kec. Puuwatu, Kota Kendari,  
Sulawesi Tenggara, 93117  
Email: [kendari@sucofindo.co.id](mailto:kendari@sucofindo.co.id)

#### MAKASSAR

Jl. Urip Sumoharjo No. 90 A,  
Makassar 90232, Sulawesi Selatan  
Phone: (+62-411) 451890, 451891, 451893  
Email: [makassar@sucofindo.co.id](mailto:makassar@sucofindo.co.id)

#### MOROWALI

Jl. Trans Sulawesi, Keurea,  
Kec. Bahodopi, Kabupaten Morowali,  
Sulawesi Tengah, 94974  
Email: [up.morowali@sucofindo.co.id](mailto:up.morowali@sucofindo.co.id)

#### MANADO

Jl. A.A Maramis, Kairagi I,  
Mapanget, Kota Manado  
Phone: (+62-431) 7247405  
Email: [manado@sucofindo.co.id](mailto:manado@sucofindo.co.id)

#### PALU

Jl. R.A. Kartini No 51 A, Palu,  
Sulawesi Tengah  
Phone: (+62-451) 411243 / 422858  
Email: [palu@sucofindo.co.id](mailto:palu@sucofindo.co.id)

#### AMBON

Jl. Dr. JA Latumenten No 5, RT 001/RW 002  
Kel. Waihaong, Kee. Nusaniwe,  
Kota Ambon, Maluku  
Email: [ambon@sucofindo.co.id](mailto:ambon@sucofindo.co.id)

#### WEDA

Desa Nur Weda Kecamatan Weda.  
Kabupaten Halmahera Tengah  
Maluku Utara  
Email: [weda@sucofindo.co.id](mailto:weda@sucofindo.co.id)

#### BULI

Jl. Trans Halmahera, Desa Geltoli, Kec. Maba,  
Kabupaten Halmahera Timur,  
Maluku Utara 97862  
Email: [buli@sucofindo.co.id](mailto:buli@sucofindo.co.id)

**MEDAN**

Jl. Jend. Gatot Subroto Km. 5,5 No. 105,  
Medan, Sumatera Utara 20122  
Phone: (+62-61) 8451880  
Email: medan@sucofindo.co.id

**LHOKSEUMAWE**

Jl. Panglath No. 3 Lhoksumawe 24351  
Phone: (+62-645) 48091  
Email: lhokseumawe@sucofindo.co.id

**PADANG**

Jl. Raya Bypass Km. 19,5  
Kel. Balai Gadang Koto Panjang  
Kec. Koto Tengah, Padang. 25171  
Sumatera Barat  
Phone: (+62751) 443100, 443509  
Email: padang@sucofindo.co.id

**KILIRANJAO**

Jl. Kiliranjao Taluk Kuantan,  
Sungai Tambang,  
Kenagarian Kunungan Parit Rantang,  
Kec. Kamang Baru, Kab. Sijunjung,  
Sumatera Barat  
Email: kiliranjao@sucofindo.co.id

**PALEMBANG**

Jl. Soekarno Hatta No. 1901  
Kec. Alang-Alang Lebar Kel. Karya Baru.  
Palembang, Sumatera Selatan, 30151  
Phone: (+62711) 312990  
Email: Palembang@sucofindo.co.id

**PANGKAL PINANG**

Jl. Linggar Jati No 22 Pangkal Pinang,  
Kep. Bangka Belitung 33126  
Phone: (+62-717) 431551, 424139  
Email: pangkalpinang@sucofindo.co.id

**LAHAT**

Jl. Seruni No. 35 RT 19 RW 06,  
Bandar Jaya Kecamatan Lahat,  
Lahat, Sumatera Selatan  
Phone: (+62-731) 326981  
Email: lahat@sucofindo.co.id

**MUNTOK**

Jl. Peleburan Gg. Cek Daud No. 74  
Kel Sungai Baru, Kec. Muntok  
Email: muntok@sucofindo.co.id

**BELITUNG**

Jl. Gaparman No. 21 Air Ketekok,  
Belitung - Tanjung Pandan  
Email: belitung@sucofindo.co.id

**PEKANBARU**

Jl. Jend. A. Yani No. 79,  
Pekanbaru, Riau 28115  
Phone: (+62-761) 36042, 37759,35681  
Email: pekanbaru@sucofindo.co.id

**PONTIANAK**

Jl. Arteri Supadio Km. 12,5, Arang Limbung,  
Sei. Raya, Kab. Kubu Raya - Kalimantan Barat  
Phone: (+62-561) 733334, 748748  
Email: pontianak@sucofindo.co.id

**KENDAWANGAN**

Jl. Gajah Mada No. 130 Kec Delta Pawan  
Kab. Ketapang, Kalimantan Barat - 78813  
Phone: (+62-534) 70120  
Email: kendawangan@sucofindo.co.id

**PANGKALAN BUN**

Jl. Natai Arahkan RT. 14 Kel. Baru,  
Kec. Arut Selatan, Kab. Kotawaringin Barat.  
Pangkalan Bun, Kalimantan Tengah 74112.  
Phone: (+62-534) 2030373  
Email: pangkalanbun@sucofindo.co.id

**SAMARINDA**

Jl. Teuku Umar No 65 Rt 26  
Kelurahan Karang Asam Ulu, Samarinda,  
Kalimantan Timur 75126  
Phone: (+62-541) 6293771-4  
Email: samarinda@sucofindo.co.id

**DONDANG**

Jl. Pelita RT. 02, Dondang, Kec. Muara Jawa,  
Kab. Kutai Kertanegara 75265  
Email: dondang@sucofindo.co.id

**MUARA BADAK**

Jl. K.H. Dewantara No. 32 RT 029  
Desa Badak Baru Kecamatan Muara Badak,  
Kabupaten Kutai Kartanegara, Kalimantan Timur  
Phone: (+62-541) 4107168  
Email: muarabadak@sucofindo.co.id

**SANGATTA**

Jl. Parikesit Road 9 (depan kantor KNE),  
Sangatta, Kalimantan Timur  
Phone: (+62-549) 525213  
Email: sangatta@sucofindo.co.id

**SANGKULIRANG**

Jl. Soekarno Hatta, Sempayau,  
Sangkulirang, Kutai Timur,  
Kalimantan Timur  
Email: sangkulirang@sucofindo.co.id

**TANJUNG BARA**

P12 Building KPC Mine Site  
Tanjung Bara, Sangatta, Kutai Timur,  
Kalimantan Timur  
Email: tanjungbara@sucofindo.co.id

**SEMARANG**

Jl. Pemuda No.171, Sekayu,  
Kec. Semarang Tengah, Kota Semarang,  
Jawa Tengah 50132  
Phone: (+62-24) 6590547, 3516616  
Email: semarang@sucofindo.co.id

**SEMARANG LABORATORIUM**

Jl. Kaligawe Raya No.900, Sriwulan,  
Banjardowo, Kec. Genuk,  
Kota Semarang, Jawa Tengah 50117  
Email: lab.smg@sucofindo.co.id

**SURAKARTA**

Jl. Adi Sucipto No. 133,  
Surakarta, Jawa Tengah 57145  
Phone: (+62-271) 725279, 725280, 721006  
Email: surakarta@sucofindo.co.id

**KUDUS**

Jl. Ronggolawe No.18, RT.01/RW.01,  
Kudus, Jawa Tengah 59343  
Phone: (+62-291) 438211, 430122, 438211  
Email: kudus@sucofindo.co.id

**SURABAYA**

Jl. Kalibutih No. 215,  
Surabaya, Jawa Timur 60173  
Phone: (+62-31) 5469123  
Email: surabaya@sucofindo.co.id

**GRESIK**

Jl. Dr. Wahidin Sudiro Husudo No. 156,  
Gresik, Jawa Timur 61221  
Phone: (+62-31) 3983195, 3979926, 3975603  
Email: gresik@sucofindo.co.id

**SURABAYA LABORATORIUM**

Jl. Ahmad Yani No. 315,  
Surabaya, Jawa Timur 60234  
Phone: (+62-31) 8470547  
Email: labsurabaya@sucofindo.co.id

**TARAKAN**

Jl. Cahaya Baru RT.02 No. 104,  
Kel. Karang Harapan,  
Tarakan, Kalimantan Utara 7718  
Phone: (+62-551) 202.6645  
Email: tarakan@sucofindo.co.id

**BERAU**

Jl. Gunung Panjang RT. 01 Tanjung Redeb,  
Berau, Kalimantan Timur  
Phone: (+62-554) 2028134  
Email: berau@sucofindo.co.id

**SESAYAP**

PT. Mandiri Intiperkasa Sei Krassi,  
Sembakung, Nunukan, Kalimantan Utara  
Email: sesayap@sucofindo.co.id

**SEBAKIS**

- PT Nunukan Bara Sentosa Satu,  
Sebakis, Kab. Nunukan, Kalimantan Utara
- PT Central Cipta Murdaya,  
Sebakis, Kab. Nunukan, Kalimantan Utara

Email: sebakis@sucofindo.co.id

**LATI**

PT Berau Coal, Kampung Sambakungan,  
Kec. Gunung Tabur , Kab. Berau,  
Kalimantan Timur  
Phone: (+62-554) 2028134  
Email: lati@sucofindo.co.id

**SUARAN**

PT Berau Coal, Kampung Suaran,  
Kec. Sambaliung, Kab. Berau,  
Kalimantan Timur  
Phone: (+62-554) 2028134  
Email: suaran@sucofindo.co.id

**BUNYU**

PT Lamindo Intermultikon, Pulau Bunyu,  
Kab. Bulungan, Kalimantan Utara  
Email: bunyu@sucofindo.co.id

**TIMIKA**

Light Industrial Park Kav. D-1  
Jl. Kuala Kuningan, Kuala Kencana,  
Timika Papua 99968  
Phone: (+62-901) 301222, 301951, 301952  
Email: timika@sucofindo.co.id

**SORONG**

Jl. Puak, HBM, Remu Utara, Sorong  
Papua Barat Daya 98416  
Email: sorong@sucofindo.co.id

**JAYAPURA**

Jl. Raya Waena Sentani Km. 18,  
Distrik Heram, Kota Jayapura - Papua  
Email: jayapura@sucofindo.co.id