

Certification Services

PT SUCOFINDO (PERSERO)



JASA SERTIFIKASI

Standar sistem manajemen mutu seri ISO 9000 beserta skema sertifikasinya diperkenalkan pada tahun 1987. Saat ini sistem manajemen telah berkembang dalam banyak aspek kegiatan perusahaan seperti lingkungan, keselamatan dan kesehatan kerja, keamanan pangan, keamanan sistem informasi serta mutu produk.

MENGAPA MEMILIH SUCOFINDO ?

Reputasi

SUCOFINDO merupakan lembaga sertifikasi dengan cakupan sertifikasi yang luas dan memperoleh akreditasi dari Komite Akreditasi Nasional (KAN, Indonesia). Auditor PT SUCOFINDO berpengalaman serta terdaftar pada International Register of Certified Auditors (IRCA) dan Institute of Environmental Management & Assessment (IEMA) Inggris.

Jaringan

SUCOFINDO memiliki titik layanan yang tersebar di seluruh Indonesia dan bermitra dengan lembaga sertifikasi di berbagai negara.

Jasa Sesuai Kebutuhan Pelanggan

SUCOFINDO senantiasa menyediakan jasa yang dapat memenuhi kebutuhan spesifik para pelanggannya.

Pengakuan

SUCOFINDO adalah anggota Asosiasi Lembaga Sertifikasi Indonesia (ALSI). Jasa-jasa SUCOFINDO berakreditasi ISO 17020, 17025 dan bersertifikasi ISO 9001.

CERTIFICATION SERVICES

In 1987 quality management system ISO 9000 series and its certification scheme was introduced. Today, management system has been widely development in various aspects of company's activity including environment, occupational health and safety, food safety, security of information system and product certification.

WHY CHOOSE SUCOFINDO ?

Reputation

SUCOFINDO is one of the first certification body in Indonesia, with wide certification coverage and is accredited by Komite Akreditasi Nasional (KAN). PT SUCOFINDO has experienced auditors registered by International Register of Certified Auditors (IRCA) and Institute of Environmental Management & Assessment (IEMA).

Network

SUCOFINDO's service points are spread across Indonesia. Globally, SUCOFINDO possess partnership with certification agencies in a number of countries.

Customized Services

SUCOFINDO constantly strive to offer solutions that address customer's specific needs.

Recognition

SUCOFINDO is a member of ALSI (Certification Bodies Association of Indonesia). SUCOFINDO's services are accredited to ISO 17020, 17025 and is ISO 9001 certified.

Tahapan Sertifikasi SUCOFINDO

Certification Stages

1

APLIKASI
APPLICATION

Pemohon menyerahkan formulir aplikasi ke Sucofindo ICS berikut penjelasan mengenai aktivitas organisasi dan ruang lingkup yang akan disertifikasi serta informasi relevan lainnya.

An application for certification is submitted to the Sucofindo ICS. You will need to detail the scope of activities that you wish to be covered by the certification and other relevant details of your organization's activities.

2

AUDIT

Stage 1 Preliminary Audit

Stage 1 (Preliminary Audit) Audit dokumen dilakukan terhadap manual dan prosedur untuk menetapkan tingkat kecukupan dokumen serta melakukan Pre-audit untuk menguji tingkat penerapan sistem manajemen di perusahaan guna persiapan pelaksanaan audit sertifikasi.

Stage 1 (Preliminary Audit) Document audit to ensure the adequacy of the applicant's documented system against the requirements of the relevant standard. Pre Audit is carried out to ascertain the level of implementation of the relevant management system prior to a certification audit. This audit is also to seek information such as to confirm the scope and to ensure that the relevant management system is operational and auditable.

3

PENERBITAN SERTIFIKAT
CERTIFICATION GRANTED

Stage 2 (Certification Audit) dilakukan setelah tahap 1 dilakukan dan hasil temuan ditindaklanjuti. Audit Sertifikasi dilakukan secara menyeluruh untuk menilai penerapan sistem manajemen berdasarkan sistem dokumentasi yang telah dibuat dan ruang lingkup aplikasi sistem manajemen

Stage 2 (Certification Audit) is to evaluate the effectiveness of the documented system implementation and other relevant requirements based on the standard applied

Apabila organisasi telah memenuhi persyaratan sertifikasi dan sesuai dengan persyaratan standar yang diaplikasikan, Sucofindo ICS akan menerbitkan sertifikat dengan ruang lingkup sertifikasi sesuai permohonan dan hasil audit. Organisasi yang telah disertifikasi akan dimasukkan dalam database Sucofindo ICS dan terbuka untuk umum guna keperluan publikasi.

Once your organization has achieved the requirements for Sucofindo ICS certification and complies with the relevant standard, Sucofindo ICS will issue a certificate together with the appendix defining the scope of certification. Details of certification will be made publicly available through Sucofindo ICS's database and other Sucofindo ICS publications.

4

AUDIT PENGAWASAN
SURVEILLANCE AUDIT

Audit pengawasan akan dilakukan secara berkala untuk memastikan bahwa organisasi yang telah disertifikasi tetap memelihara dan sesuai dengan persyaratan standar yang diaplikasikan. Sucofindo ICS akan melakukan audit sertifikasi kembali setelah masa berlaku sertifikat berakhir.

Periodically Surveillance Audit is conducted to ensure the certified organization continues to comply with the requirements of the relevant standard. To maintain certification, the certified organization's system is subjected to a full certification audit (Renewal audit).



HACCP atau Hazard Analysis and Critical Control Point merupakan sistem manajemen keamanan pangan yang menggunakan pendekatan ilmiah, rasional, dan sistematis untuk mengidentifikasi, menilai, dan mengendalikan bahaya.



Sistem manajemen terintegrasi atau integrated management system menjadi pilihan yang tepat bagi perusahaan untuk menerapkan sistem manajemen yang lebih baik



Serifikasi ISO 9001 merupakan standar bertaraf internasional di bidang sistem manajemen mutu.



Standar internasional yang menentukan persyaratan untuk pendekatan manajemen yang terstruktur untuk perlindungan lingkungan.



Occupational Health and Safety Assessment Series 18001 merupakan standar internasional untuk penerapan Sistem Manajemen Kesehatan & Keselamatan Kerja atau biasa disebut Manajemen K3.



Standar keamanan pangan untuk bisnis dalam rantai makanan global.



Standar internasional yang mendefinisikan persyaratan Sistem Manajemen Keamanan Rantai Pasokan dan menyediakan model manajemen untuk organisasi



Sistem manajemen tata kelola Pariwisata



Sistem Manajemen Kesehatan dan Keselamatan Kerja (Occupational Health and Safety Management System)



Standar untuk memastikan penerapan sistem pengolahan secara organik berdasarkan Sistem Pertanian Organik dan SNI 6729 baik saat on-farm maupun off-farm.



Untuk memastikan pengelolaan hutan produksi lestari tetap terjaga tanpa mengurangi kualitas premiere dan produktifitas masa depan.



Standar yang digunakan untuk mengelola kinerja energi termasuk efisiensi dan konsumsi energi. menggunakan model Sistem Manajemen dengan pendekatan siklus Plan, do, check, action untuk perbaikan berkelanjutan.



Sistem verifikasi untuk memastikan legalitas produk kayu hasil hutan yang diekspor.



Sistem yang memuat persyaratan minimum yang harus dipenuhi oleh industri makanan dan kemasan, terkait dengan keamanan pangan, kualitas dan persyaratan hukum.



Standar Internasional dalam menerapkan sistem manajemen keamanan informasi atau lebih dikenal dengan Information Security Management Systems (ISMS).



Rangkaian kegiatan penilaian kesesuaian terhadap Usaha Perkebunan Kelapa Sawit yang berkaitan dengan pemberian jaminan tertulis bahwa produk dan/atau tata kelola Perkebunan Kelapa Sawit telah memenuhi prinsip dan kriteria ISPO.



Sertifikasi dengan maksud memverifikasi pelaksanaan kebun sawit yang berkelanjutan



Standar yang digunakan untuk sertifikasi pasar rakyat, mencakup persyaratan umum, persyaratan teknis dan persyaratan pengelola.



Sertifikasi PPIU adalah Proses yang berkaitan dengan pemberian sertifikat yang menyatakan bahwa PPIU telah dievaluasi dan dinyatakan memenuhi kriteria PPIU untuk klasifikasi yang telah ditetapkan.



Standar yang mengupayakan efisiensi dan efektivitas dalam penggunaan sumber daya secara berkelanjutan sesuai dengan standar Industri Hijau yang diterapkan



Sistem manajemen anti suap yang dirancang untuk membantu menetapkan, menerapkan, memelihara dan meningkatkan kepatuhan program anti suap dengan menggunakan pendekatan berbasis risiko.



Sertifikasi Produk adalah Pemastian tertulis dari pihak ketiga yang independen bahwa produk dan proses pendukungnya telah memenuhi persyaratan standar keamanan kesehatan, keselamatan, dan lingkungan.



Membantu perusahaan anda dalam memverifikasi dan memvalidasi emisi Gas Rumah Kaca (GRK) untuk meningkatkan kepercayaan publik dan memenuhi regulasi Pemerintah.

AUDIT/SERTIFIKASI

AUDIT/CERTIFICATION



Kegiatan SUCOFINDO ICS meliputi :

- ✔ Audit Lingkungan;
- ✔ Verifikasi Bahan Beracun dan Berbahaya (B3);
- ✔ Audit berdasarkan sistem Manajemen Mutu, ISO 9001 ;
- ✔ Audit berdasarkan sistem Manajemen Lingkungan, ISO 14001;
- ✔ Audit berdasarkan sistem Manajemen Keselamatan dan Kesehatan Kerja (PP No 50 Tahun 2012), OHSAS 18001;
- ✔ Audit berdasarkan sistem Manajemen Keamanan Informasi, ISO 27001;
- ✔ Audit berdasarkan sistem Manajemen Keamanan Rantai Pasok, ISO 28001;
- ✔ Sistem Manajemen Energi, ISO 50001;
- ✔ Audit berdasarkan Indonesian Sustainable Palm Oil (ISPO);
- ✔ Audit berdasarkan sistem Manajemen Pengamanan berdasarkan PERKAP;
- ✔ Audit berdasarkan SNI Pasar Rakyat;
- ✔ Sertifikasi Usaha Hotel;
- ✔ Sistem Manajemen Organisasi Pendidikan (ISO 21001);
- ✔ Sistem Manajemen Keamanan Pertambangan (SMKP);
- ✔ Sertifikasi Hijau (Bangunan dan Industri);
- ✔ Sertifikasi Green Building;
- ✔ Sertifikasi Produk Halal;
- ✔ Sertifikasi Sistem Manajemen Halal.

Sesuai dengan kebutuhannya, suatu organisasi dapat menerapkan beberapa standar sekaligus dan menyusun sistem manajemennya secara terintegrasi. SUCOFINDO akan menerbitkan sertifikat untuk masing-masing sistem manajemen dan satu sertifikat Sistem Manajemen Terpadu.

SUCOFINDO ICS Conducts the following :

- ✔ *Environmental Audit*
- ✔ *Hazardous and Toxic Substances verification*
- ✔ *Certification Under Standard of Quality Management System, ISO 9001;*
- ✔ *Certification Under Standard of Environment Management System, ISO 14001;*
- ✔ *Certification Under Standard of Occupational Health and Safety Management System , OHSAS 18001;*
- ✔ *Certification Under Standard of Information Security Management System, ISO 27001;*
- ✔ *Certification Under Standard of Supply Chain Security Management System, ISO 28001;*
- ✔ *Certification Under Standard of Energy Management System, ISO 50001;*
- ✔ *Certification Under Standard of Indonesian Sustainable Palm Oil (ISPO);*
- ✔ *Certification Under Standard of Security Management System;*
- ✔ *Certification Under Standard of SNI Traditional Market;*
- ✔ *Hotel Certification ;*
- ✔ *Educational Organization Management System (ISO 21001) ;*
- ✔ *Mining Safety Management System;*
- ✔ *Green Certification (Building and Industry);*
- ✔ *Green Building Certification;*
- ✔ *Halal Product Certification;*
- ✔ *Halal Management System Certification.*

Based on an organization needs, few standards may be implemented simultaneously referring to a combined management system. An integrated management system certificate will be issued in addition to a certificate for the respective management system.



Manfaat

- ✔ Meningkatkan kepercayaan pelanggan;
- ✔ Meningkatkan citra dan daya saing perusahaan;
- ✔ Meningkatkan peluang bisnis pada global;
- ✔ Meningkatkan kinerja organisasi (produktivitas, efisiensi dan efektifitas operasional);
- ✔ Meningkatkan moral karyawan melalui sistem kerja yang baik dan konsisten;
- ✔ Meningkatkan efisiensi waktu dan biaya;

Pelaksanaan Pekerjaan

Verifikasi kesesuaian sistem mutu organisasi terhadap persyaratan standar ISO 9001, ISO 14001, OHSAS 18001, untuk standar lainnya dapat mengikuti tahapan seperti pendefinisian ruang lingkup, audit sertifikasi, penerbitan sertifikat, dan audit pengawasan, atau sesuai dengan pedoman yang disepakati.

Benefit

- ✔ *Increase customer confidence;*
- ✔ *Improve image and competitiveness of enterprises;*
- ✔ *Increase opportunities in the global market;*
- ✔ *Improve organizational performance (productivity, efficiency and operational effectiveness);*
- ✔ *Improve employee morale through good and consistent work systems;*
- ✔ *Improve time and cost efficiency*

Implementation of Work

Conformity verification of the quality system to the standard requirements of quality system standard series ISO 9001, ISO 14001, OHSAS 18001, the other standards may follow the following steps, i.e.: defining the scope of certification, certification audit, issuance of certificate, surveillance audit, or in accordance with agreed guidelines

SERTIFIKASI PRODUK

PRODUCT CERTIFICATION

Sertifikasi produk adalah pemastian tertulis dari pihak ketiga yang independen bahwa produk dan proses pendukungnya telah memenuhi persyaratan standar keamanan kesehatan, keselamatan, dan lingkungan. Skema sertifikasi dimaksudkan untuk mendukung pelaksanaan standar keamanan produk, memfasilitasi ekspor melalui keagenan 'marking' dari negara tujuan ekspor, dan memfasilitasi industri untuk menerapkan standar internasional (IEC, ISO, dll) melalui 'SUCOFINDO Mark', dan marking standar nasional (SNI). Setelah hasil yang memuaskan audit dan pengujian produk, SUCOFINDO akan menerbitkan Sertifikat Produk.

Product certification is a written assurance from an independent third party that the product and its supporting processes have complied to the requirements of health, safety, and environmental safety standards. The certification scheme is intended to support the implementation of the product safety standards, facilitating the exports through agency of 'marking' from export destination countries, and facilitating industry to implement international standards (IEC, ISO, etc.) through the 'Sucofindo Mark', and national standards (SNI) marking. Upon a satisfactory result of audit and product testing, SUCOFINDO will issue a Product Certificate.



Manfaat

- ✔ Pemastian bahwa produk yang dihasilkan telah melalui pengujian, pengendalian dan pengawasan yang efektif;
- ✔ Perlindungan konsumen;
- ✔ Pemenuhan persyaratan standar bagi produk wajib SNI untuk produk tertentu;
- ✔ Peningkatan daya saing terhadap produk non-standar;
- ✔ Peningkatan efisiensi berkat diterapkannya sistem manajemen mutu yang efektif.

Benefit

- ✔ Assurance that product is produced through effective testing, control and supervision;
- ✔ Consumers protection;
- ✔ Compliance to requirements of SNI for certain product;
- ✔ Improvement of product competitiveness;
- ✔ Improvement of efficiency through an effective implementation of quality system.



Ruang Lingkup Akreditasi :

SUCOFINDO adalah lembaga yang terakreditasi untuk melakukan sertifikasi kelompok produk sebagai berikut:

- ✔ Produk Konsumen ;
- ✔ Produk Industri;
- ✔ Peralatan Listrik dan Elektronika;
- ✔ Mainan ;
- ✔ Hasil Pertanian;
- ✔ Produk Pangan;
- ✔ Bahan Konstruksi (baja, semen, pipa, dll);
- ✔ Komponen Kendaraan Bermotor (Aki, Kaca Mobil).

Scope of Accreditation:

SUCOFINDO is accredited to certify the following product groups:

- ✔ *Consumer Products ;*
- ✔ *Industry Product;*
- ✔ *Electrical and electronics equipment;*
- ✔ *Toys;*
- ✔ *Agriculture product;*
- ✔ *Food and Beverages;*
- ✔ *Construction materials (steel, cement, pipe, etc);*
Automotive Components (glass,battery).

SERTIFIKASI SISTEM-SISTEM MANAJEMEN PRODUK PANGAN DAN PAKAN TERNAK

CERTIFICATION ON MANAGEMENT SYSTEM OF FOOD AND FEED STOCK

Dalam perdagangan global, pelanggan menuntut bahwa pangan dan pakan diproses dengan memenuhi standar yang ditetapkan dalam rangka perlindungan konsumen. Sertifikasi keamanan pangan dan pakan adalah bukti formal atas efektivitas penerapan sistem manajemen mutu, proses pengolahan produk, cara pengolahan produk dan asal bahan baku serta pemenuhan aspek lingkungan oleh produsen.

Negara-negara Uni Eropa telah pula menetapkan persyaratan tertentu terkait keamanan pakan, yang salah satunya adalah sertifikasi Good Manufacturing Practices plus (GMP+) yang mengatur keamanan produk dan bahan pakan ternak, additive dan ingredient, sebagaimana ditetapkan oleh Productschap Diervoeder (PDV). Keberadaan SUCOFINDO sebagai lembaga sertifikasi memfasilitasi kebutuhan ini.

In global trade, customers are demanding that the process of food and cattle feed meet the standards set by the consumer protection framework. Food and animal feed security certification is a formal proof of the effectiveness of the quality management system, product processing, product processing method and origin of raw materials as well as compliance to environmental aspects by producers.

European Union countries have also set specific requirements related to food security, one of which is Good Manufacturing Practices (GMP+) certification which regulates the safety of animal feed materials, additives and ingredients, as defined by Productschap Diervoeder (PDV). As an approved certification body for this particular purpose, SUCOFINDO can facilitate producers for the requirement.



Hazard Analysis and Critical Control Points (HACCP)

suatu sistem kontrol dalam upaya pencegahan terjadinya masalah yang didasarkan atas identifikasi titik-titik kritis di dalam tahap penanganan dan proses produksi. HACCP merupakan salah satu bentuk manajemen risiko yang dikembangkan untuk menjamin keamanan pangan dengan pendekatan pencegahan yang dianggap dapat memberikan jaminan dalam menghasilkan makanan yang aman bagi konsumen.

Hazard Analysis and Critical Control Points (HACCP)

is a control system to prevent the occurrence of problem based on identification of critical points during the handling and production process. HACCP is a risk management developed to ensure food safety through preventive approach which is considered to provide assurance to produce safe food for consumers.

Sertifikasi Sistem Keamanan Pangan

Sertifikasi sistem manajemen keamanan pangan dilakukan dalam rangka menjamin keamanan pangan sepanjang rantai pangan hingga konsumsi akhir melalui komunikasi efektif, manajemen sistem HACCP, Good Manufacturing Practices (GMP), dan Standard Sanitation Operating Procedures (SSOP). Salah satu acuan yang digunakan adalah ISO 22000.

Pangan Organik.

Pengertian pertanian organik adalah sistem manajemen produksi holistik yang meningkatkan dan mengembangkan kesehatan agro-ekosistem, termasuk keragaman hayati, siklus biologi, dan aktivitas biologi tanah.

Pertanian organik memprioritaskan pemanfaatan bahan-bahan yang tersedia di lokasi setempat. SUCOFINDO melakukan audit untuk memastikan dipenuhinya persyaratan SNI 01-6729-2002 dan berdasarkan hasil audit yang memuaskan akan diterbitkan Sertifikat Pangan Organik.

Good Manufacturing Practices (GMP)

Sistem yang memuat persyaratan minimum yang harus dipenuhi oleh industri makanan dan kemasan, terkait dengan keamanan pangan, kualitas dan persyaratan hukum.

Standar umum yang dipergunakan adalah Title 21 Code of Federal Regulation (CFR) part 110 "Good Manufacturing Practices in Manufacturing, Packing, or Holding Human Food" and "General Principles Food Hygiene, WHO/FAO International Code Practice". Standar ini umum diterapkan dalam industri makanan dan kemasan.

Audit GMP+, Animal Feed Assurance Scheme

Merupakan lembaga sertifikasi di negara pengekspor yang berhak dengan melalui proses audit dokumen dan audit penerapan. Perusahaan yang dinyatakan lulus berhak untuk mendapatkan nomor registrasi PDV, dan mendapat security access ke website PDV secara penuh sebagai certified company. SUCOFINDO adalah satu-satunya Lembaga Sertifikasi di Indonesia yang telah disetujui oleh PDV Belanda untuk melakukan audit sistem GMP+, khusus untuk Quality Control for Feed Material (GMP+B2).

Food Safety System Certification

Certification of food safety management system practices conducted in order to ensure food safety along the food chain up to the final consumer through effective communication, HACCP management systems, Good Manufacturing Practices (GMP) and Standard Sanitation Operating Procedures (SSOP). One of the references used is ISO 22000

Organic Food

Definition of organic agriculture is a holistic production management system to improve and develop an agro-ecosystem health, including biodiversity, biological cycles and soil biological activities.

Organic farming prioritize utilization of locally available materials. SUCOFINDO's audits is to ensure compliance with the requirements of SNI 01-6729-2002 and based on the results of a satisfactory audit an Organic Food Certificate will be issued.

Good Manufacturing Practices (GMP)

A system which contains minimum requirements to be met by food and packaging industry, related to food safety, quality and legal requirements.

The standard used is Title 21 Code of Federal Regulations (CFR) Part 110 "Good Manufacturing Practices in Manufacturing, Packing, or Holding Human Food" and "General Principles of Food Hygiene, WHO / FAO International Code Practice". This standard is generally applied by the food and packaging industry.

GMP+ Audit, Animal Feed Assurance Scheme

A certification of livestock feed by a licensed certification agency in the exporting countries through a document and implementation audit. Companies which pass the audit are eligible for a PDV registration number, and obtain full security access to the PDV website as a certified company. SUCOFINDO is the only certification body in Indonesia, which has been approved by the Netherlands to conduct PDV's GMP+ system auditing, specifically for Quality Control for Feed Material (GMP+B2).

Manfaat

- ✔ Meningkatkan kepercayaan pelanggan
- ✔ Meningkatkan image dan kompetensi perusahaan/organisasi
- ✔ Meningkatkan kesempatan perusahaan/organisasi untuk memasuki pasar global melalui produk/kemasan yang bebas bahan beracun (kimia, fisika dan biologi)
- ✔ Sebagai Jaminan bahwa produk yang dihasilkan telah memenuhi standar GMP+B2 PDV dan sesuai dengan ketentuan EU regulation
- ✔ Meningkatkan keberterimaan produk dan bahan pakan di negara-negara anggota Uni Eropa
- ✔ Memastikan bahwa produk yang dihasilkan dikelola melalui proses yang konsisten dengan memperhatikan keamanan pakan

Benefit

- ✔ Increase customer confidence
- ✔ Improve the competence and image of the company / organization
- ✔ Increase opportunities for companies / organizations to enter the global market through product / packaging that is free from toxic materials (chemistry, physics and biology)
- ✔ Assure that the product meets the standards of GMP+B2 PDV and comply with the provisions of EU regulation
- ✔ Increase acceptance products and feed stuffs in by member states of the European Union
- ✔ Ensure that products are produced through a consistent management process with respect to feed safety

SERTIFIKASI PENGELOLAAN HUTAN, LEGALITAS KAYU DAN LACAK BALAK

CERTIFICATION OF FOREST MANAGEMENT, TIMBER LEGALITY AND TRACEABILITY

Saat ini semakin besar desakan yang mempersyaratkan agar produk industri kehutanan berasal dari hutan yang telah dikelola secara lestari dan legal. Beberapa Negara tujuan ekspor antara lain Jepang, Australia, Inggris telah pula mensyaratkan adanya bukti legalitas sumber bahan baku dan lacak balak. Pemerintah Indonesia telah memiliki MoU secara bilateral dengan beberapa Negara seperti Inggris, Jepang, Cina, dan Uni Eropa guna mendorong terciptanya sistem monitoring produksi dan legalitas kayu hutan.

Didukung personil yang berpengalaman, terintegrasi, dan profesional, SUCOFINDO merupakan Lembaga Verifikasi Legalitas Kayu dan Lembaga Penilai Pengelolaan Hutan Produksi Lestari terakreditasi yang melaksanakan kegiatan verifikasi dan inspeksi di bidang Kehutanan

Recently, greater urgency requires that forest industry products originated from the legally and sustainably managed forest. Some export destination countries include Japan, Australia, and UK also requires proof of the source of raw materials legality and treacibility. The Indonesian government has had a bilateral MoU with some countries such as UK, Japan, China, and European Union (EU) to encourage the creation of a monitoring system of timber production and forest legality.

SUCOFINDO is a verification body for timber legality assurance and sustainable forest management which has conducted verification and inspection in the forestry field.

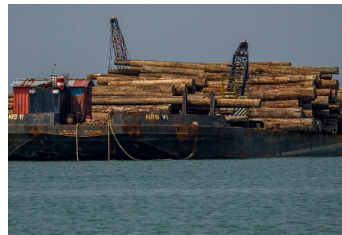

- 1 Audit atau Asesmen Manajemen Kehutanan;**
Kegiatan audit atau asesmen terhadap manajemen kehutanan dilakukan untuk menilai kinerja dan potensi yang dimiliki unit manajemen hutan.
- 2 Sertifikasi Lacak Balak;**
Sertifikasi Lacak Balak menggunakan mekanisme Verification of Legal Origin (VLO) dan Verification of Legal Compliance (VLC). Kedua mekanisme ini diperlukan untuk pemastian produk hasil hutan dapat ditelusuri asal usul bahan bakunya hingga ke asal penambangannya.
- 3 Sertifikasi Pengelolaan Hutan Produksi Lestari (PHPL);**
Sertifikasi Pengelolaan Hutan Produksi Lestari dilakukan melalui mekanisme audit untuk memastikan bahwa hutan yang dikelola telah menerapkan prinsip-prinsip pengelolaan hutan secara lestari. Skema untuk Sertifikasi Pengelolaan Hutan Produksi antara lain Sertifikasi Pengelolaan Hutan Produksi Lestari yang diwajibkan oleh pemerintah (mandatory) dan Sertifikasi Pengelolaan Hutan Produksi Lestari dengan skema Lembaga Ekolabel Indonesia (LEI) yang merupakan skema voluntary.

- 1 Audit or Assessment of Forestry Management;**
The audit or assessment of forestry management is conducted to assess the performance and potential of the forest management unit.
- 2 Chain of Custody Certification;**
Chain of Custody certification using Verification of Legal Origin (VLO) and Verification of Legal Compliance (VLC) mechanisms. Both of these mechanisms is necessary for ascertainment of forest products can be traced to the origin of the raw material from logging site.
- 3 Certification of Sustainable Forest Management (SFM);**
Sustainable Forest Management certification through an audit mechanism is performed to ensure that managed forests has been applying the principles of sustainable forest management. Scheme for Production Forest Management Certification include Sustainable Production Forest Management Certification which is required by the government (mandatory) and Sustainable Plantation Forest Management Certification which is voluntary scheme by The Indonesian Ecolabelling Institute (LEI).

4 Sertifikasi Legalitas Kayu;
Sertifikasi Legalitas Kayu adalah kegiatan verifikasi yang dilakukan pada pemegang izin, pemegang hak pengelolaan, dan pemilik hutan hak yang dinyatakan bahwa telah mengikuti standar legalitas kayu.

5 Penerbitan Dokumen V-Legal.
Dokumen V-Legal diperlukan sebagai dokumen wajib bagi produk industri kehutanan yang diekspor sesuai Permendag No. 84 tahun 2016 Jo P12 tahun 2017. Penerbitan dokumen V-Legal dapat diperoleh dengan mekanisme inspeksi dan verifikasi.



4 Timber Legality Certification;
Timber Legality Certification is a verification activities on permit holders, concessionaires, and private forest owners which stated that management unit had implemented the timber legality standards set by the government. Timber Legality Certification Scheme is a mandatory scheme which has to be implemented by licensees, concessionaires, and private forest owners.

5 V-Legal Document Issuance.
V-legal documents required as a mandatory exportation document for forest industry products in accordance to Minister of Trade Decree No.84, 2012 Jo P12 2017. Issuance of V-Legal documents can be obtained by inspection and verification mechanism.



Manfaat

- 1 Memastikan kesesuaian kinerja suatu unit manajemen kehutanan dengan kriteria dan indikator yang telah ditetapkan, atau mengetahui kelemahan-kelemahan suatu unit manajemen kehutanan dalam rangka perbaikan;
- 2 Mengamankan akses pasar pelaku ke negara-negara yang telah menetapkan peraturan tentang pengadaan produk kayu hanya dari sumber yang bersertifikat;
- 3 Memudahkan industri untuk dapat memperoleh dokumen V-Legal secara lebih efisien;
- 4 Meningkatkan reputasi perusahaan melalui penggunaan dokumen logo V-Legal pada kemasan, dan produk hasil hutan kayu.

Benefit

- 1 *To ensure the performance conformity of a forest management unit with a set of criteria and indicators or to indentify the weaknesses of a forest management unit for further improvement in order to meet the criteria and indicators;*
- 2 *To secure market access to countries that have established regulation on acceptance of wood productsoriginated from certified source;*
- 3 *To make it easy for industries to obtain V-Legal documents through the verification mechanism so that the cost will be more efficient;*
- 4 *To increase companies' reputation through the application of V-Legal logo on packaging and timber products.*

Pelaksanaan Pekerjaan

Pekerjaan Kegiatan audit atau asesmen pada unit manajemen dilakukan sesuai dengan prosedur kerja yang telah terakreditasi sesuai dengan ISO 17021 dan atau ISO Guide 65. Pendekatan yang dilakukan dalam pekerjaan audit atau asesmen pada unit manajemen adalah:

- Identifikasi Standar yang akan Digunakan;
- Pelaksanaan Audit dan Aassessment;
- Penerbitan Laporan dan Sertifikat Hasil Audit atau Asesmen.

Implementation of Work

The audit or assessment activity on the management unit done in accordance with accredited procedures in accordance with ISO 17021 and ISO Guide 65. The approach taken on audit or assessment of the management unit are:

- *Identify Standards that will be Used;*
- *Audit and Assessment;*
- *Publishing Report and Certificate of Audit Assessment.*



5 STEPS

TO ACHIEVE NET ZERO EMISSIONS

Measure

Identify emission sources and calculate the carbon emissions produced by the organization

1

Communicate

Deliver reliable and verified greenhouse gas environmental information

5

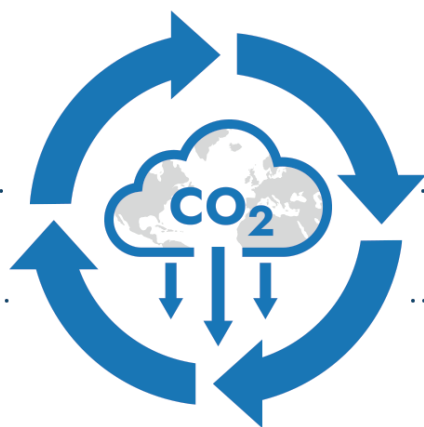

2 Implement

Determine short and long-term emission reduction targets and strategies

3

Monitor

Monitor and measure the impact of the strategies implemented

4 Offset

Balance the carbon emissions released with carbon offsets

We are ready to be your strategic partner to implement, measure and achieve sustainability targets through **SUCOFINDO Green Generation** service solutions.

The government's commitment to achieving Net Zero Emissions requires support from various parties ranging from the public, private, and community sectors.

We believe sustainability is not just an additional cost, but an opportunity to increase organizational value and part of a long-term growth strategy.

NOT JUST FOR FULFILLING REGULATIONS

Not only does it meet sustainability regulatory compliance, but organizations can receive additional benefits, ranging from increased efficiency, reduced costs, lower taxes, and operational optimization.

- 1 Improve energy efficiency
- 2 Improve asset management
- 3 Profit opportunities from carbon trading
- 4 Lower operating and maintenance costs
- 5 Creating sustainable operations
- 6 Creating an organization's brand image

Our One-Stop Service :

Sustainability & Energy Transition Solution

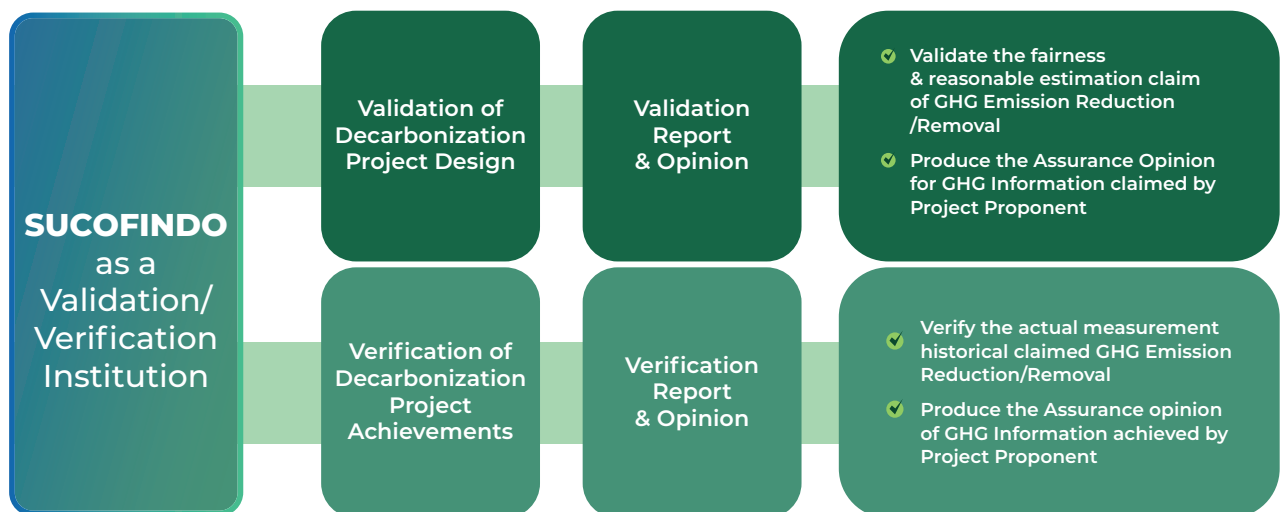
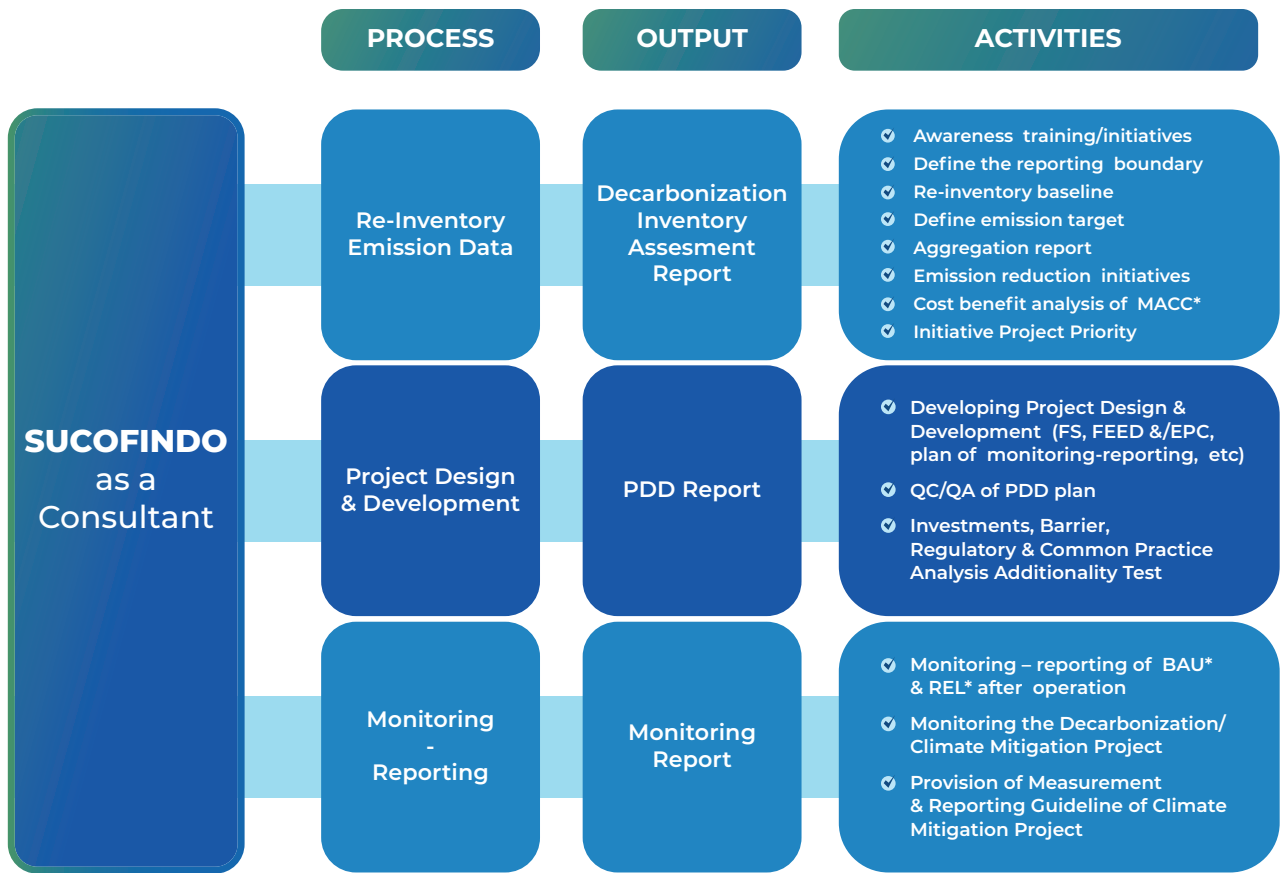

Regulation/
Standard

1. Presidential Regulations No. 98/2021 and its derivatives
2. Clean Development Mechanism (CDM)
3. Verra standard
4. Gold Standards
5. ISO related to Green House Gas

JASA-JASA TERKAIT SERTIFIKASI

RELATED SERVICES



Pelatihan

- ✔ Sistem Manajemen Mutu (ISO 9000);
- ✔ Sistem Manajemen Lingkungan (ISO 14000);
- ✔ Sistem Manajemen Keselamatan dan Kesehatan Kerja (SMK3) berdasarkan PP 50/2012;
- ✔ Sistem Manajemen Keselamatan dan Kesehatan Kerja (SMK3) berdasarkan OHSAS 18000;
- ✔ Sistem Manajemen Terintegrasi;
- ✔ Sistem Manajemen Rantai Pasok ISO 28000;
- ✔ Sistem Manajemen Pengamanan Teknologi Informasi ISO 27000;
- ✔ Sistem Manajemen Energi ISO 50001;
- ✔ Indonesian Sustainable Palm Oil (ISPO);
- ✔ Hazard Analytical of Control Critical Point (HACCP);
- ✔ Pangan Organik;
- ✔ Good Manufacturing Practices (GMP).

Training

- ✔ Quality Management System (ISO 9000);
- ✔ Environment Management System (ISO 14000);
- ✔ Occupational Safety and Health Management System (OSHMS) based on PP 50/2012;
- ✔ Occupational Safety and Health Management based on OHSAS 18000;
- ✔ Integrated Management System;
- ✔ Supply Chain Management System ISO 28000;
- ✔ Information Technology Security Management System ISO 27000;
- ✔ Energy Management System ISO 50001;
- ✔ Indonesian Sustainable Palm Oil (ISPO);
- ✔ Hazard Analytical of Control Critical Point (HACCP);
- ✔ Organic Food;
- ✔ Good Manufacturing Practices (GMP).

PERAN SUCOFINDO PADA PROSES BISNIS PELANGGAN

Sucofindo's role in customer's business process



HEAD OFFICE**Graha SUCOFINDO**

Jl. KH. Guru Amin d/h Jl. Raya Pasar Minggu
No.Kav. 34, Jakarta 12780
Phone: +6221-7983666
Email: customer.service@sucofindo.co.id
Whatsapp: 0811 890 222

CENTRAL LABORATORY

SBU Laboratorium Cibitung
Jl. Arteri Tol Cibitung No.1,
Cibitung-Bekasi 17520
Phone: (+62-21) 88321176
Email: bekasi@sucofindo.co.id

BALIKPAPAN

Jl. Jend. A. Yani No. 1 Gunung Sari Ulu,
Balikpapan 76122, Kalimantan Timur
Phone: (+62-542) 73218618
Email: balikpapan@sucofindo.co.id

TANAH GROGOT

Desa Janju Km. 10, Tanah Merah Coal
Terminal Komplek PT Kideco Jaya Agung
Tanah Grogot, Kabupaten Paser 76211
Kalimantan timur
Email: tanahgrogot@sucofindo.co.id

BALIKPAPAN COAL TERMINAL

Teluk Tebang RT.009
Kelurahan Kariangau,
Kecamatan Balikpapan Barat,
Balikpapan - Kalimantan Timur

BANDAR LAMPUNG

Jl. Gatot Subroto No. 161 Bumi Raya,
Bumi Waras, Bandar Lampung 35228
Phone: (+62-721) 474660
Email: bandarlampung@sucofindo.co.id

TARAHAN

Komplek PT. Bukit Asam (Persero),
Jln. Raya Bakaheuni Km. 15, Tarahan,
Bandar Lampung
Email: tarahan@sucofindo.co.id

BANDUNG

Jl. Soekarno Hatta No.217, Bandung,
Jawa Barat 40233
Phone: (+62-22) 6030262
Email: bandung@sucofindo.co.id

BANJARMASIN

Jl. A. Yani Km. 18.2 No. 238
Landasan Ulin Barat, Liang Anggang,
Kota Banjarbaru, Kalimantan Selatan 70723
Phone: (+62-511) 327108083
Email: banjarmasin@sucofindo.co.id

KELANIS

Jl. Cempaka No. 39 RT. 009 RW. 000
Tanjung, Tabalong,
Kalimantan Tengah 71512
Phone: (+62-526) 2091254
Email: kelanis@sucofindo.co.id

AMPAH

Jl. A. Yani Km. 2 RT 12
Desa Mungkur Juung, Barito Timur,
Kalimantan Tengah 73617
Phone: (+62-0522) 31904
Email: ampah@sucofindo.co.id

SAMPIT

Jl. Gatot Subroto No. 7A,
Kotawaringin Timur, Sampit,
Kalimantan Tengah 74321
Phone: (+62-541) 32390
Email: sampit@sucofindo.co.id

SUNGAI PUTING

Km. 0 Sungai Putting Coal Loading Port Facility,
Sungai Putting, Candi Laras Utara, Tapin.
Kalimantan Selatan
Phone: (+62-511) 7334992
Email: sungaiputting@sucofindo.co.id

BATAM**Graha Sucofindo**

Jl. Raden Patah No. 61, Balai Batam 29432,
Kepulauan Riau
Phone: (+62-778) 456575
Email: batam@sucofindo.co.id

TANJUNG PINANG

Jl Adi Sucipto Km. 12 No 2 (Kijang)
KP Wono Sari RT 06 / RW XI, Kel Batu Sembilan
Tanjung Pinang
Phone: (+62-771) 441363
Email: cs.uptanjungpinang@sucofindo.co.id

KARIMUN

Jl. Lubuk Semut Kel. Lubuk Semut,
Kec. Karimun, Kab. Karimun,
Kepulauan Riau, 29661
Phone: (+62-777) 327375
Email: cs.karimun@sucofindo.co.id

BATULICIN

Jl. Damarpraja RT.07 RW 01 Desa Kersik Putih,
Tanah Bambu, Batu Licin,
Kalimantan Selatan - 72171
Phone: (+62-518) 6076201 ext 20-7705608
Email: batulicin@sucofindo.co.id

SUNGAI DANAU

Jl. Provinsi Km. 162 Desa Sungai Cuka,
Kec. Satui, Kab. Tanah Bumbu, Kalsel 72275
Phone: (+62-511) 61193
Email: sungaidanau@sucofindo.co.id

INDONESIA BULK TERMINAL

Indonesia Bulk Terminal Pulau Laut,
Mekar Putih, Kab. Kota Baru, Kalimantan Selatan.
Phone: (+62-518) 33810 / 1
Email: IBT@sucofindo.co.id; sucofindo@ibt.co.id

BEKASI

Jl. Arteri Tol Cibitung No. 1,
Cibitung-Bekasi 17520
Phone: (+62-21) 88321176
Email: bekasi@sucofindo.co.id

BENGKULU

Jl. R.E. Martadinata No 37,
RT 02 RW 02, Kel. Kandang, Kec.Kampung Melayu,
Bengkulu - 38215
Phone: (+62-736) 5611644
Email: bengkulu@sucofindo.co.id

PULAU BAAI

Jl. Ir. R.ustandi, Pulau Baai,
Kota Bengkulu
Phone: (+62-736)5611644
Email: pulaubaai@sucofindo.co.id

BONTANG

Jl. Jend. Sudirman No.11 Rt. 24, Tj. Laut, Bontang,
Kalimantan Timur 75321
Phone: (+62-548) 26281, 26282
Email: bontang@sucofindo.co.id

CILACAP

Jl. Soekarno Hatta No. 280,
Menganti - Kec Kesugihan, Cilacap,
Jawa Tengah
Phone: (+62-282) 540005
Email: cilacap@sucofindo.co.id

CILEGON

Jl. Jend. Achmad Yani No. 106, Kota Cilegon,
Banten 42421
Phone: (+62-254) 386444
Email: cilegon@sucofindo.co.id

SURALAYA

Unit Pelayanan Suralaya Sucofindo,
Jl. A Yani No 106 Cilegon - Banten 42421
Email: suralaya@sucofindo.co.id

CIREBON

Jl. Dr. Sudarsono No. 46 Cirebon 45134
Phone: (+62-231) 242284, 242285, 230808
Email: cs.crb@sucofindo.co.id

DENPASAR

Jl. Tukad Badung Banjar Kelod, Renon,
Kec. Denpasar Sel., Kota Denpasar,
Bali 80266
Phone: (+62-361) 241847
Email: denpasar@sucofindo.co.id

BENETE

Jalan Kota Baru, Desa Dalam, RT. 002 / RW. 005
Kec, Taliwang, Kab. Sumbawa Barat
Phone: (+62-372) 8284385
Email: benete@sucofindo.co.id

SITE AMMAN

Tongo, Sekongkang, Nusa Tenggara Barat
Email: siteaman@sucofindo.co.id

DUMAI

Jl. Dr. Wahidin No.31, Dumai 28814,
Riau
Phone: (+62-765) 31157
Email: dumai@sucofindo.co.id

DURI

Jl. Tribrata No. 5B, RT.02, RW. 10,
Kel. Duri Barat, Kec. Mandau, Kab. Duri,
Riau
Phone: (+62-765) 92323
Email: duri@sucofindo.co.id

JAKARTA

Jl. Cumi No. 33-35, Tanjung Priok
Jakarta 14310
Phone: (+62-21) 4304444
Email: jakarta@sucofindo.co.id

TANGERANG

Jl. Raya Serang Km. 12,
Griya Idola Industrial Park Blok AA 10,
Bitung Jaya Cikupa
Phone: (+62-21) 59662184
Email: marketing.tangerang@sucofindo.co.id

JAMBI

Jl. Fatmawati No.25
Jambi 36141
Phone: (+62-741) 31200
Email: jambi@sucofindo.co.id

KENDARI

Jl. Pattimura No.58, Watulondo,
Kec. Puuwatu, Kota Kendari,
Sulawesi Tenggara, 93117
Email: kendari@sucofindo.co.id

MAKASSAR

Jl. Urip Sumoharjo No. 90 A,
Makassar 90232, Sulawesi Selatan
Phone: (+62-411) 451890, 451891, 451893
Email: makassar@sucofindo.co.id

MOROWALI

Jl. Trans Sulawesi, Keurea,
Kec. Bahodopi, Kabupaten Morowali,
Sulawesi Tengah, 94974
Email: up.morowali@sucofindo.co.id

MANADO

Jl. A.A Maramis, Kairagi I,
Mapanget, Kota Manado
Phone: (+62-431) 7247405
Email: manado@sucofindo.co.id

PALU

Jl. R.A. Kartini No 51 A, Palu,
Sulawesi Tengah
Phone: (+62-451) 411243 / 422858
Email: palu@sucofindo.co.id

AMBON

Jl. Dr. JA Latumenten No 5, RT 001/RW 002
Kel. Waihaong, Kee, Nusaniwe,
Kota Ambon, Maluku
Email: ambon@sucofindo.co.id

WEDA

Desa Nur Weda Kecamatan Weda.
Kabupaten Halmahera Tengah
Maluku Utara
Email: weda@sucofindo.co.id

BULI

Jl. Trans Halmahera, Desa Geltoli, Kec. Maba,
Kabupaten Halmahera Timur,
Maluku Utara 97862
Email: buli@sucofindo.co.id

MEDAN

Jl. Jend. Gatot Subroto Km. 5,5 No. 105,
Medan, Sumatera Utara 20122
Phone: (+62-61) 8451880
Email: medan@sucofindo.co.id

LHOKSEUMAWA

Jl. Panglatah No. 3 Lhoksumawe 24351
Phone: (+62-645) 48091
Email: lhokseumawe@sucofindo.co.id

PADANG

Jl. Raya Bypass Km. 19,5
Kel. Balai Gadang Koto Panjang
Kec. Koto Tengah, Padang. 25171
Sumatera Barat
Phone: (+62751) 443100, 443509
Email: padang@sucofindo.co.id

KILIRANJAO

Jl. Kiliranjao Taluk Kuantan,
Sungai Tambang,
Kenagarian Kunungan Parit Rintang,
Kec. Kamang Baru, Kab. Sijunjung,
Sumatera Barat
Email: kiliranjao@sucofindo.co.id

PALEMBANG

Jl. Soekarno Hatta No. 1901
Kec. Alang-Alang Lebar Kel. Karya Baru.
Palembang, Sumatera Selatan, 30151
Phone: (+62711) 312990
Email: Palembang@sucofindo.co.id

PANGKAL PINANG

Jl. Linggar Jati No 22 Pangkal Pinang,
Kep. Bangka Belitung 33126
Phone: (+62-717) 431551, 424139
Email: pangkalpinang@sucofindo.co.id

LAHAT

Jl. Seruni No. 35 RT 19 RW 06,
Bandar Jaya Kecamatan Lahat,
Lahat, Sumatera Selatan
Phone: (+62-731) 326981
Email: lahat@sucofindo.co.id

MUNTOK

Jl. Peleburan Gg. Cek Daud No. 74
Kel Sungai Baru, Kec. Muntok
Email: muntok@sucofindo.co.id

BELITUNG

Jl. Gaparman No. 21 Air Ketekok,
Belitung - Tanjung Pandan
Email: belitung@sucofindo.co.id

PEKANBARU

Jl. Jend. A. Yani No. 79,
Pekanbaru, Riau 28115
Phone: (+62-761) 36042, 37759,35681
Email: pekanbaru@sucofindo.co.id

PONTIANAK

Jl. Arteri Supadio Km. 12,5, Arang Limbung,
Sei. Raya, Kab. Kubu Raya - Kalimantan Barat
Phone: (+62-561) 733334, 748748
Email: pontianak@sucofindo.co.id

KENDAWANGAN

Jl. Gajah Mada No. 130 Kec Delta Pawan
Kab. Ketapang, Kalimantan Barat - 78813
Phone: (+62-534) 70120
Email: kendawangan@sucofindo.co.id

PANGKALAN BUN

Jl. Natai Arahan RT. 14 Kel. Baru,
Kec. Arut Selatan, Kab. Kotawaringin Barat.
Pangkalan Bun, Kalimantan Tengah 74112.
Phone: (+62-534) 2030373
Email: pangkalanbun@sucofindo.co.id

SAMARINDA

Jl. Teuku Umar No 65 Rt 26
Kelurahan Karang Asam Ulu, Samarinda,
Kalimantan Timur 75126
Phone: (+62-541) 6293771-4
Email: samarinda@sucofindo.co.id

DONDANG

Jl. Pelita RT. 02, Dondang, Kec. Muara Jawa,
Kab. Kutai Kertanegara 75265
Email: dondang@sucofindo.co.id

MUARA BADAK

Jl. K.H. Dewantara No. 32 RT 029
Desa Badak Baru Kecamatan Muara Badak,
Kabupaten Kutai Kartanegara, Kalimantan Timur
Phone: (+62-541) 4107168
Email: muarabadak@sucofindo.co.id

SANGATTA

Jl. Parikesit Road 9 (depan kantor KNE),
Sanggata, Kalimantan Timur
Phone: (+62-549) 525213
Email: sangatta@sucofindo.co.id

SANGKULIRANG

Jl. Soekarno Hatta, Sempayau,
Sangkulirang, Kutai Timur,
Kalimantan Timur
Email: sangkulirang@sucofindo.co.id

TANJUNG BARA

P12 Building KPC Mine Site
Tanjung Bara, Sanggatta, Kutai Timur,
Kalimantan Timur
Email: tanjungbara@sucofindo.co.id

SEMARANG

Jl. Pemuda No.171, Sekayu,
Kec. Semarang Tengah, Kota Semarang,
Jawa Tengah 50132
Phone: (+62-24) 6590547, 3516616
Email: Semarang@sucofindo.co.id

SEMARANG LABORATORIUM

Jl. Kaligawe Raya No.900, Sriwulan,
Banjardowo, Kec. Genuk,
Kota Semarang, Jawa Tengah 50117
Email: lab.smg@sucofindo.co.id

SURAKARTA

Jl. Adi Sucipto No. 133,
Surakarta, Jawa Tengah 57145
Phone: (+62-271) 725279, 725280, 721006
Email: surakarta@sucofindo.co.id

KUDUS

Jl. Ronggolawe No.18, RT.01/RW.01,
Kudus, Jawa Tengah 59343
Phone: (+62-291) 438211, 430122, 438211
Email: kudus@sucofindo.co.id

SURABAYA

Jl. Kalibutih No. 215,
Surabaya, Jawa Timur 60173
Phone: (+62-31) 5469123
Email: surabaya@sucofindo.co.id

GRESIK

Jl. Dr. Wahidin Sudiro Husodo No. 156,
Gresik, Jawa Timur 61221
Phone: (+62-31) 3983195, 3979926, 3975603
Email: gresik@sucofindo.co.id

SURABAYA LABORATORIUM

Jl. Ahmad Yani No. 315,
Surabaya, Jawa Timur 60234
Phone: (+62-31) 8470547
Email: lab.surabaya@sucofindo.co.id

TARAKAN

Jl. Cahaya Baru RT.02 No. 104,
Kel. Karang Harapan,
Tarakan, Kalimantan Utara 7718
Phone: (+62-551) 202 6645
Email: tarakan@sucofindo.co.id

BERAU

Jl. Gunung Panjang RT. 01 Tanjung Redeb,
Berau, Kalimantan Timur
Phone: (+62-554) 2028134
Email: berau@sucofindo.co.id

SESAYAP

PT. Mandiri Intiperkasa Sei Krassi,
Sembakung, Nunukan, Kalimantan Utara
Email: sesayap@sucofindo.co.id

SEBAKIS

- PT Nunukan Bara Sentosa Satu,
Sebakis, Kab. Nunukan, Kalimantan Utara
- PT Central Cipta Murdaya,
Sebakis, Kab. Nunukan, Kalimantan Utara

Email: sebakis@sucofindo.co.id

LATI

PT Berau Coal, Kampung Sambakungan,
Kec. Gunung Tabur , Kab. Berau,
Kalimantan Timur
Phone: (+62-554) 2028134
Email: lati@sucofindo.co.id

SUARAN

PT Berau Coal, Kampung Suaran,
Kec. Sambaliung, Kab. Berau,
Kalimantan Timur
Phone: (+62-554) 2028134
Email: suaran@sucofindo.co.id

BUNYU

PT Lamindo Intermultikon, Pulau Bunyu,
Kab. Bulungan, Kalimantan Utara
Email: bunyu@sucofindo.co.id

TIMIKA

Light Industrial Park Kav. D-1
Jl. Kuala Kuningan, Kuala Kencana,
Timika Papua 99968
Phone: (+62-901) 301222, 301951, 301952
Email: timika@sucofindo.co.id

SORONG

Jl. Puak, HBM, Remu Utara, Sorong
Papua Barat Daya 98416
Email: sorong@sucofindo.co.id

JAYAPURA

Jl. Raya Waena Sentani Km. 18,
Distrik Heram, Kota Jayapura - Papua
Email: jayapura@sucofindo.co.id



SUCOFINDO

Kantor Pusat - Graha Sucofindo

Jl. Raya Pasar Minggu Kav. 34 Jakarta 12780

Telp. (+62-21) 798 3666 Ext : 1116, 1124

Fax. (+62-21) 798 6473, 798 3888

customer.service@sucofindo.co.id



HOTLINE CUSTOMER SERVICE

0811 8910 222

www.sucofindo.co.id

 @SUCOFINDO

   SUCOFINDO